

Chissay en Touraine



Bulletin Municipal

2024



Sommaire	P 2	2023 en photos	P 22, P23
Le mot du Maire	P 3	La Via Ligéria - Exposition ligne de démarcation	P 24
Le Conseil municipal, les agents	P 4	Le Relais Petite Enfance	P 25
État civil 2023	P 5	Espace France Services	P 26
L'église de Chissay en Touraine	P 6	Office de Tourisme – Nos annonceurs	P 27
Les Travaux du pont du Cher	P 7	Nos annonceurs	P 28, P 29
Les finances	P 8, P 9	La Communauté de Communes	P 30, P 31
La Bibliothèque	P 10, P 11	Pays de la Vallée du Cher et du Romorantinais	P 32, P 33
L'école – La cantine et la garderie	P 12	Nos annonceurs	P 34, P 35
Le Local	P 13	Le S.I.A.A.M.	P 36, P 37
L'APEECH	P 14, P 15	Le S.I.A.E.P.	P 38, P 39
Le Club de l'Amitié	P 16	Nos annonceurs	P 40, P 41
La Ruche aux Arts - la société de chasse	P 17	Le S.M.I.E.E.O.M	P 42, P 43
Chissay Fitness Form - La Gymnastique	P 18	Informations pratiques	P 44, P 45
Base Aventure Canoë	P 19	Nos annonceurs	P 46, P 47
Le Rugby - 41 e A.R.C.	P 20	Nos annonceurs	P 48
Chez Nini - L'Aicem	P 21		



Lauréat des maisons
fleuries 2022

MAIRIE

20 rue Étienne Denis
41400 CHISSAY EN TOURAINE

Tél : 02 54 32 32 20

Mail : mairie.chissay@wanadoo.fr

Horaires d'ouverture :

Lundi : 9h00 - 12h00 / 13h30 - 17h15
Mardi : 9h00 - 12h00 / 13h30 - 17h15
Mercredi : 9h00 - 12h00 / 13h30 - 17h15
Jeudi : 9h00 - 12h00 / 13h30 - 17h15
Vendredi : 9h00 - 12h00 / 13h30 - 17h00

Numéros d'urgence :

Maire :

Philippe PLASSAIS
06 88 21 84 37

1^{er} Adjoint :

Gilles PELLÉ
06 41 92 06 94

3^{ème} Adjoint :

Julien VERRIER
06 07 61 38 65

Restez connecté à l'actualité Chisséenne :

Site internet :

www.chissay-en-touraine.fr

PanneauPocket :



Quoi de neuf à Chissay ?
(avril, juillet, octobre)

Bulletin municipal annuel
(janvier)

Le mot du Maire



Chères Chisséennes, Chers Chisséens,

En ce début d'année 2024, permettez-moi de vous présenter tous mes meilleurs vœux de bonheur et de santé. Je garde un souvenir ému des trop nombreuses personnes qui nous ont quittés cette année. Je souhaite la bienvenue aux nouveau-nés et aux nouveaux habitants ayant choisi notre village pour leur résidence.

Une nouvelle fois, il est temps de faire un bilan de l'année écoulée et de l'avancement de notre mandat.

Débuté en juillet 2022, le chantier de l'école s'est terminé à la fin du premier trimestre 2023. Vous avez été nombreux le 15 avril dernier, lors de l'inauguration de fin de travaux, à venir découvrir la nouvelle chaudière ainsi que le groupe scolaire rénové.

Coté voirie, nous avons procédé au busage de la descente de la rue de Beaune les Coteaux afin d'éviter le ravinement du fossé. Auparavant, par deux fois ce ravinement a occasionné le bouchage des buses qui traversent la route de Beaune village nous obligeant à faire intervenir un camion aspirateur pour déboucher. Dans le même secteur, nous avons refait un enduit bicouche sur l'impasse des Cerisiers.

Le projet d'«ÂGE ET VIE », projet d'hébergement partagé pour personnes âgées, annoncé dans notre programme, ne sera pas réalisé. Le 10 août dernier, lors d'une réunion, le Conseil Départemental nous a indiqué que notre territoire était suffisamment couvert pour ce genre de structure et ne souhaitait pas l'autoriser. Nous réfléchissons d'ores et déjà sur le devenir de ce terrain situé rue du Prochal.

Passons maintenant au projet de regroupement de commerces prévu à l'actuel emplacement du bureau de tabac. L'acquisition du hangar a été finalisée. Nous avons trouvé un accord avec les propriétaires riverains pour l'acquisition d'une partie d'un terrain et d'une petite maison. Cela nous permettra d'avoir plus de surface pour un meilleur accès aux commerces. Ce projet porté par la commune est assez ambitieux, il va nous falloir un peu de patience, nous espérons une ouverture en juillet 2025.

Le projet du stade de rugby avec la construction de vestiaires et d'un club house avance également. Suite à une réunion entre élus, ce projet serait porté par la Communauté de communes. Là aussi, nous espérons une mise à disposition de ce local à l'automne 2025, même si nous souhaitons un délai plus court pour nos amis du rugby qui ont bien besoin de nouvelles installations tant les actuelles sont délabrées.

Comme je vous l'avais déjà annoncé l'année dernière, les travaux du pont, initiés par le département vont débiter en avril. Vous trouverez à l'intérieur de ce numéro les informations nécessaires. Je sais que ces travaux vont engendrer des désagréments pour tout le monde, mais ils sont devenus indispensables.

Je tiens particulièrement à remercier un certain nombre de personnes sans qui, il ne ferait pas « Bien vivre à Chissay » : les bénévoles des associations et de la bibliothèque, les employés de la commune, le personnel enseignant, sans oublier mes collègues du conseil municipal et leur conjoint pour leur dévouement au service de la commune.

Pour conclure et au nom du conseil municipal, je vous souhaite une très bonne année 2024 !

Bonne lecture.

Très amicalement

Philippe Plassais

MERCI à tous les annonceurs
pour leur participation
financière à ce bulletin.

Le Conseil Municipal



**Philippe
PLASSAIS**
Maire



**Gilles
PELLÉ**
1^{er} Adjoint



**Laurence
DORNE**
2^{ème} Adjoint



**Julien
VERRIER**
3^{ème} Adjoint



**Richard
PLAUT-AUBRY**
Conseiller délégué



**Claudette
GERBERON**
Conseillère



**Jean- Hervé
BOYER**
Conseiller



**Anthony
VILLAIN**
Conseiller



**Hélène
RUZÉ**
Conseillère



**Véronique
ARNOU**
Conseillère



**Marie Thérèse
GRESLÉ**
Conseillère



**Philippe
RÉTIF**
Conseiller



**Lionel
ARNOULT**
Conseiller



**Odile
GAULT**
Conseillère



**Daniel
GUIRAUD**
Conseiller

Les Agents municipaux

Les ATSEM



**Marie
VOGÈLE**



**Josette
GASGNIER**

Les Agents de la Cantine - garderie



**Marie
GURICOLAS**



**Katia
LEVAZEUX**

Les Agents techniques



**Loïc
MERMET**



**Benjamin
CHAPRON**

Les Agents de la mairie



**Karine
LELIÈVRE**



**Olivier
DEDIEU**

État Civil 2023

NAISSANCES

Énola PÉRON
née le 03 janvier

Mathéo PERROT
né le 5 janvier

Marilyn HABAUT
née le 03 février

Luana VIERA DA SILVA
née le 09 juillet

Liam QUENAULT
né le 10 juillet

Naël COURTAULT
né le 15 septembre

Isaïa ARNAUD
né le 26 septembre



DÉCÈS

25 janvier : Mme Ginette BAVOUZET 72 ans

03 février : M. Gilbert POMMÉ 88 ans

03 mars : M. Paul BOUTET 97 ans

14 mars : M. Serge STEVEN 64 ans

19 mars : Mme Andrée MANSET 79 ans

20 mars : M. Gérard MICHELET 100 ans

23 mars : M. Serge LACORDAIS 75 ans

28 mars : M. Claude PERRÉ 80 ans

16 avril : Mme Claudette BOUTET 94 ans

11 juillet : Mme Huguette FOUGERON 89 ans

16 septembre : Mme Odette DAUVERGNE 93 ans

20 septembre : M. Bernard MENAULT 90 ans

21 septembre : Mme Corinne BLONDET 54 ans

21 octobre : M. Maurice LÉVÊQUE 87 ans

29 novembre : M. André CHALAMET 90 ans



MARIAGES

19 mai : Mme Patricia PINON et M. Michel GUIGNARD

20 mai : Mme Mayko LAMBERT et M. Koon CHA

20 mai : Mme Johanna BOURDAIS et M. Jimmy SMAGGHE

15 juillet : Mme Cynthia BLANCHARD et M. Joris COURTAULT

22 juillet : Mme Élodie GAULT et M. MASSÉ Steven



La Pluviométrie de Bernard

Données en millimètres

	2013	2014	2015	2016	2017	2018	2019	2020	2021	2022	2023
Janvier	53	55	64	99	36	171	58	41	88	40	85
février	71	86	29	64	39	49	29	86	81	48	10
mars	48	27	30	83	63	70	46	77	20	17	96
avril	40	56	53	36	14	73	44	37	8	44	59
mai	77	84	37	210	99	51	63	90	123	25	29
juin	41	16	22	45	83	71	79	97	129	88	25
juillet	34	109	21	5	50	53	4	15	97	8	70
août	25	60	83	13	26	31	19	56	24	46	72
septembre	50	6	77	35	57	5	43	32	56	77	80
octobre	86	84	37	8	31	41	129	114	51	118	109
novembre	64	44	44	66	39	85	165	28	47	81	93
décembre	52	41	23	15	92	84	95	139	126	62	68
Total	641	668	520	679	629	784	774	812	850	654	796



L'église de Chissay

ÉGLISE SAINT SATURNIN DE CHISSAY EN TOURAINE POURQUOI N'A-T-ELLE PAS DE CLOCHER ?

Lorsque Pierre Bérard devint propriétaire du château de Chissay (qui n'est alors qu'un simple fief) le roi Charles VII décide de l'anoblir et lui concède le droit de haute et moyenne justice et de châellenie. Il jouit désormais des droits honorifiques dans l'église paroissiale, les fiefs de la Guenette, de la Chevillère, de la Pilette et de la Graffinière lui doivent foi et hommage.

Pierre Bérard entreprend alors de perfectionner la construction du château afin d'acquérir une importante supériorité face à d'éventuels assaillants, il conserve et consolide le donjon (seul vestige encore visible actuellement du château féodal du XIIème siècle) et lui accole une échauguette afin d'améliorer les possibilités de défense.



Puis il commence la construction du château tel qu'on peut le voir de nos jours. Parallèlement à ces travaux, il commence la reconstruction de l'église paroissiale dont l'origine remonte à 1150 car il la trouve trop petite et ne correspond pas, à ses yeux, aux besoins du seigneur de Chissay. Les dimensions de cette église (40 mètres) sont exceptionnelles pour un petit village et son abside à trois pans est conçue pour accueillir de nombreux membres du clergé. Un clocher est prévu pour compléter ce nouvel édifice.

Mais en 1446, Pierre Bérard devient le propriétaire de La Croix de Bléré et décide de faire fortifier cette citée en 1449. Malgré cela les travaux se poursuivent au château et à l'église de Chissay.

Pierre Bérard fait part à l'archevêque de Tours, maintenant devenu son suzerain pour le fief de La Croix de Bléré, de son souhait d'être inhumé, avec son épouse Jeanne Charité, à Bléré. L'archevêque donne son accord sous réserve que, compte tenu de son rang, il s'y fasse construire une chapelle.

Pierre Bérard est en effet devenu un personnage important du royaume de France, il est chevalier, maître d'hôtel du roi, trésorier de France et seigneur de Chissay, de Bléré et de Croix de Bléré.

Devant cette dépense imprévue, Pierre Bérard décide alors de poursuivre les travaux sur l'église mais sans construire le clocher qui devait être la partie la plus coûteuse de l'édifice. Il consacre les fonds ainsi économisés à la construction de sa chapelle. Celle-ci sera achevée en 1464 sous le règne de Louis XI qui succède à Charles VII.

Les époux Bérard sont inhumés dans cette chapelle qui est de nos jours annexée avec deux autres chapelles à l'actuelle église Saint Christophe de Bléré. En la visitant vous pourrez découvrir l'emplacement de cette sépulture seigneuriale grâce à une superbe piéta sculptée par Louis Borie.

Malgré l'absence de clocher, l'église de Chissay en Touraine dispose de deux cloches « Marie-Louise » depuis 1816 et « Marie-Madeleine » depuis 1887 qui ont longtemps carillonné pour les bons et les mauvais moments de la vie de notre commune. Amis Chisséens et des alentours, soyez fiers de cette belle église car son absence de clocher la rend unique !



Travaux du pont Chissay - Saint Georges

Présentation de l'ouvrage / Constatation des désordres



Caractéristiques principales de l'ouvrage

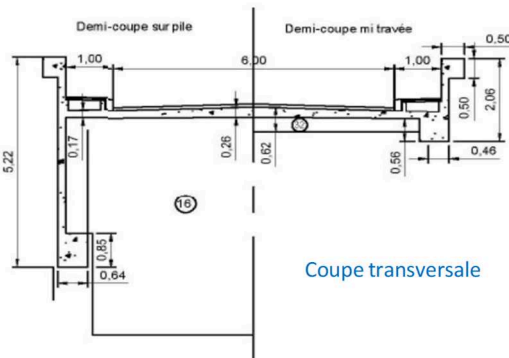

- Longueur de l'ouvrage : 123,50 m
- 3 travées : 32 m – 52 m – 32 m
- Chaussée : 6 m – 2 voies de circulation
- Trottoirs : 2 X 1 m
- Structure principale : Poutres latérales à inertie variable
- Ouvrage limité à 3,5T
- Comptage mars 2023 = 3738 véhicules jour

Désordres constatés sur l'ouvrage

- Nombreuses fissures sur les différents éléments de structure
- Corrosion des armatures sur l'ensemble de la structure (carbonisation du béton/insuffisance d'épaisseur d'enrobage)
- Étanchéité défailante

Présentation des travaux

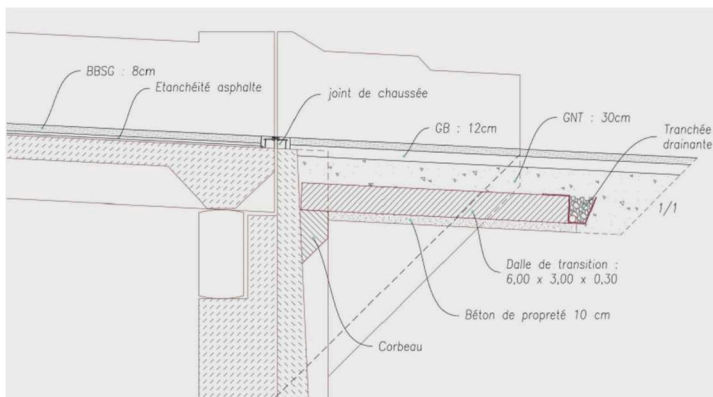

Création de dalles de transition

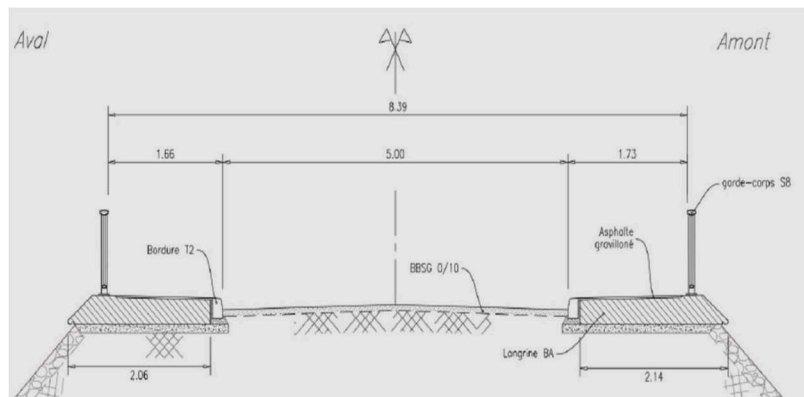

Modification des trottoirs et garde-corps sur accès

Planning prévisionnel et mesures d'exploitation

- ✓ **PHASE 1** : remise à niveau des superstructures : **3 mois (juin à août 2024)** fermeture complète de la circulation (déviations par Montrichard ou Chisseaux pour les véhicules) et maintien d'un cheminement piéton.
- ✓ **PHASE 2** : réparation des bétons : **7 mois (septembre 2024 à mars 2025)** sous circulation alternée par feux. (maintien de l'alternat 7j/7 – 24h/24 et d'un cheminement piétons)

Estimation financière : 3 277 560 € TTC (Valeur octobre 2022)

Plus d'informations sur le site internet de la commune : www.chissay-en-touraine.fr

Les finances : section de fonctionnement

RECETTES DE FONCTIONNEMENT COMMUNE 2022 EN EUROS

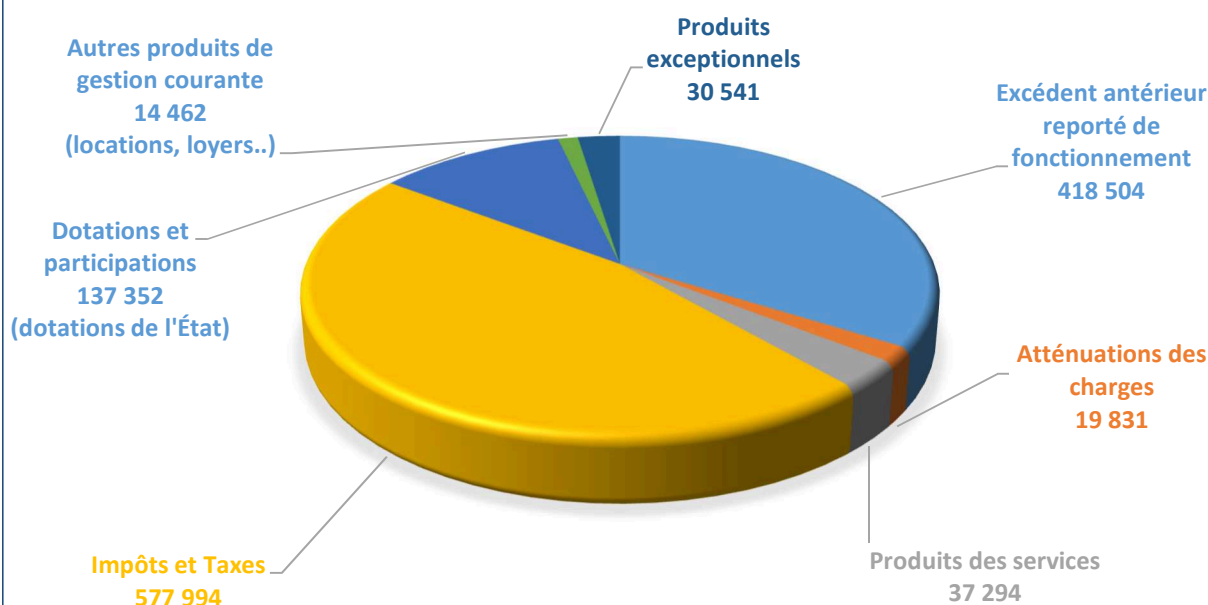

DÉPENSES DE FONCTIONNEMENT COMMUNE 2022 EN EUROS

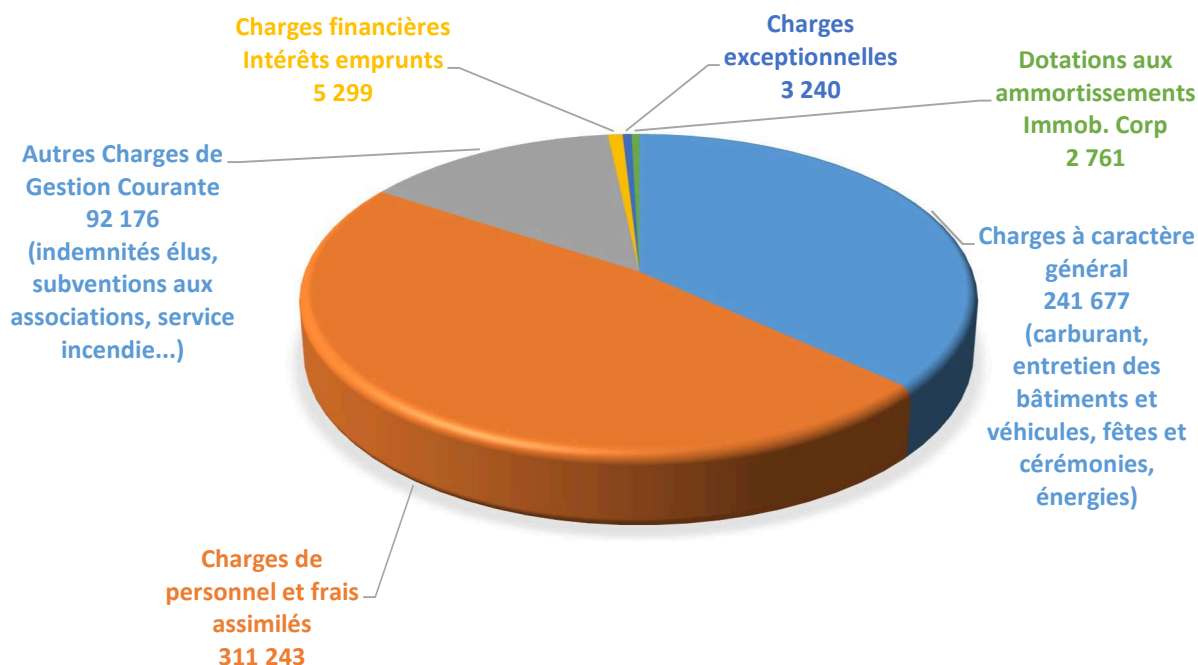

Fonctionnement	
Recettes de 2022	817 474 €
Excédent de 2021	418 504 €
Dépenses de 2022	656 396 €
Résultat de 2022	579 582 €
	Excédent

Les finances : section d'investissement

RECETTES D'INVESTISSEMENT COMMUNE 2022 EN EUROS

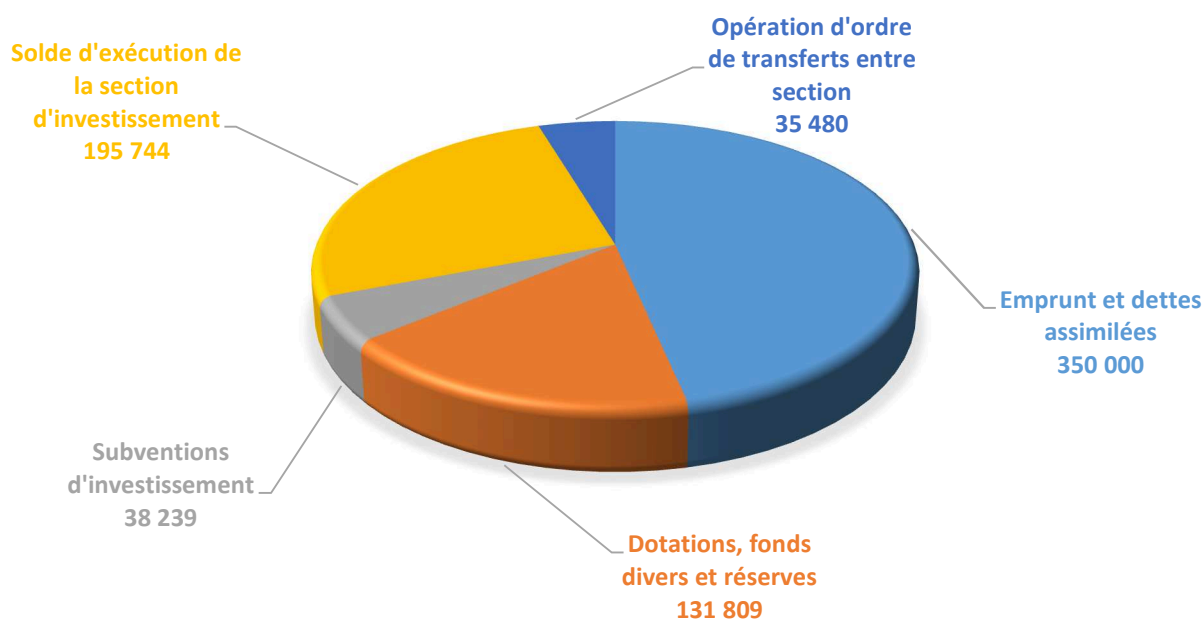

DÉPENSES D'INVESTISSEMENT COMMUNE 2022 EN EUROS

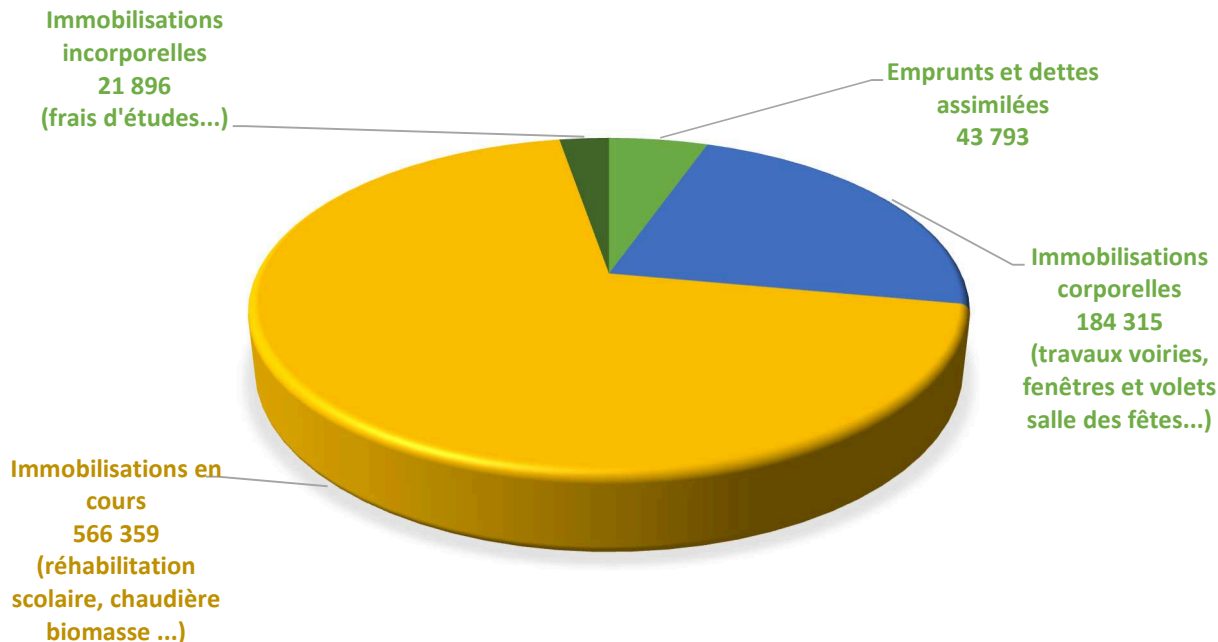

Investissement	
Recettes de 2022	555 528 €
Excédent de 2021	195 744 €
Dépenses de 2022	816 364 €
Résultat de 2022	-65 092 €
	Déficit

Horaires : Mercredi : 10h – 12h et 16h – 18h (hiver) 19h (été)
 Vendredi : 16h30 – 18h (Vendredis scolaires uniquement)
 Samedi : 10h – 12h

Les réalisations 2023 en images :

Exposition « la cour des contes »



enquête interactive

Exposition « Plumes et Compagnie »



Séance dédicace de Joëlle SOYER de son roman autobiographique « Le fruit de l'indifférence » et ses albums enfants



Exposition « Mission potager »



accueil des scolaires

Exposition photos de George Abadie



accueil des scolaires



Exposition photos « Portraits de résidents » en partenariat avec l'EHPAD de Contres et la compagnie de théâtre SMOG



Exposition « Lux in Ténébris »



enquête interactive

Les projets 2024

Premier semestre

Pack PlayStation VR du 10/01/2024 au 13/03/2024



Immergez-vous dans des mondes extraordinaires et inédits, placez-vous au centre d'un incroyable univers vidéoludique et découvrez une nouvelle façon de jouer en réalité virtuelle avec le PlayStation VR.

Exposition peinture

« La Ruche aux Arts de Chissay »

Printemps 2024



La Ruche aux Arts de Chissay

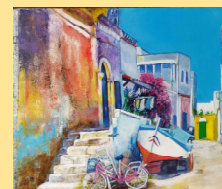
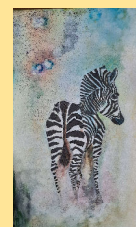

CRÉER UNE BD AVEC GASPARD

EXPOSITION



Exposition :

Créer une bande dessinée avec Gaspard

À travers des panneaux didactiques, l'exposition présente, au jeune lecteur, les différentes étapes de création d'une bande dessinée et lui apporte de solides connaissances pour comprendre la création d'une planche. Elle est inspirée de l'album Gaspard et le phylactère magique dans lequel le jeune garçon, en vacances chez sa grand-mère, part explorer le grenier. C'est là qu'il découvrira les mystères du neuvième art.

Second semestre

Exposition : « Sauvons les abeilles ! »



Depuis des millénaires, hommes et abeilles entretiennent des relations. Les hommes aménagent des habitations pour les butineuses en échange de quoi elles fabriquent un aliment aux nombreuses vertus gustatives et diététiques. Découvrez les secrets de l'abeille domestique *Apis mellifera* qui pollinise, avec ses congénères sauvages, une grande majorité de plantes à fleurs parmi lesquelles de très nombreuses espèces que nous consommons. Richement illustrée de photos de reportage, l'exposition fait le point sur le déclin des colonies d'abeilles, sur les causes du phénomène et sur les mesures de protection, dont certaines associent les citoyens à la sauvegarde des espèces. L'exposition interactive est enrichie de contenus multimédia, photographies, interviews, reportages vidéo, jeux, quizz.

Exposition : Des Arbres et des Hommes



Cette exposition richement illustrée entraîne le visiteur à la découverte des arbres et de la relation particulière qui nous unit à eux, en particulier à travers la pratique de la grimpe d'arbres, à la fois pour le loisir et pour sa taille à des fins d'ornement dans les parcs, jardins et avenues. Exposition interactive aux multiples contenus multimédias : vidéo, interview, quizz, etc.

Un projet de création d'un comité de lecture est en cours de réflexion.

Avis aux lectrices et lecteurs qui pourraient être intéressés. Merci de vous faire connaître à la bibliothèque.

L'École de Chissay

Sur le thème des légumes à la maternelle



Séance à la bibliothèque



Confection d'une soupe



Les enfants manipulent les légumes pour mieux apprendre à les nommer et les reconnaître

Afin d'avoir des effectifs prévisionnels pour éviter toute fermeture de classe (malheureusement de plus en plus fréquentes dans les petites communes), nous vous invitons à vous rendre en mairie afin d'effectuer la pré-inscription des enfants nés en 2021 qui seront scolarisés pour la rentrée de septembre 2024 en petite section.

Vous pourrez ensuite prendre contact avec l'école afin de finaliser l'inscription. Notre école est une structure familiale préparant comme il se doit, entre autre, les élèves à l'entrée en sixième. Pour toute question ou renseignement sur les modalités de la scolarité, n'hésitez pas à venir nous rencontrer.

La Cantine – La Garderie



Halloween à la garderie



Espace jeux à la garderie

Le Local



Le Local accueille depuis le mois de juin 2023 environ 25 jeunes. La moyenne de fréquentation sur une trentaine de jours d'ouverture se situe entre 5 et 6 participants. Le maximum, 21 convives a été atteint un soir de rencontre festive, pensée et réalisée par les jeunes eux-mêmes.

Pendant la période de vacances scolaires de fin d'année, les inscrits, ont pensé se retrouver autour d'un repas. Mis au vote (date et menu) il en ressort que la raclette récolte manifestement le maximum de voix. Il a également été pensé un menu végétarien pour certains si besoin.

Le Local a pour but d'apporter aux jeunes Chisséennes, Chisséens (à partir de 10 ans) un moment de détente et de loisirs autour de divers jeux de société, activités sportives, vidéos, etc.... Les jours d'ouverture, principalement le mercredi après-midi, offrent la possibilité à ceux qui le désirent de se retrouver dans un endroit mis gracieusement à disposition par la municipalité.

Le Local a pour projet de se développer. Un milieu associatif communal basé sur le partage des connaissances et du bon vouloir.

Par exemple : Initiation informatique, réparation petit électroménager, couture, aide à la scolarité, après-midi détente (cartes, dames, échec, etc...), sensibilisation à l'environnement, aides et conseils au jardinage et tout ce que les Chisséennes et Chisséens voudront bien partager bénévolement.

Des formations d'initiations au secourisme seront proposées courant février 2023 aux jeunes.

Nous remercions toutes les personnes, qui, au travers des différents dons et autres aides soutiennent cette initiative et ce projet.

Le Local

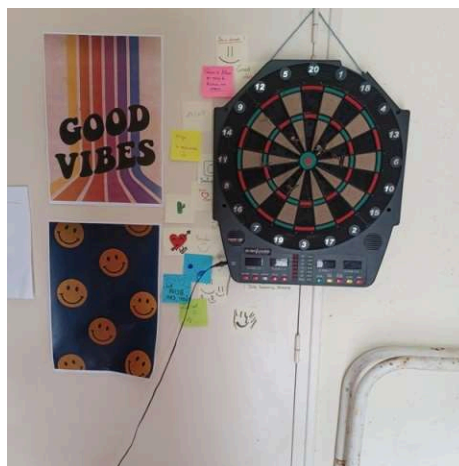

L'APEECH



L'équipe de l'association des parents d'élèves tient à remercier la municipalité pour leur soutien et accompagnement dans nos manifestations.
 Nous remercions tous les bénévoles et sponsors de la "Dingo bolide", les parents pour leur aide lors des manifestations, les enseignantes, ATSEM et équipe de la garderie pour leur implication tout au long de l'année.

Notre nouveau bureau



Toutes nos actions réalisées pour l'année 2022/2023 : après-midi jeux oika-oika, marché de Noël, inauguration du club des jeunes (buvette), vente de chocolats et fleurs, bourse aux jouets vêtements et puériculture, brocante, course de caisse à savon.

Les bénéfices des actions nous ont permis de pouvoir offrir aux enfants de l'école : différentes sorties, goûter offert à tous les enfants participants au parcours d'Halloween, financement du spectacle de Noël, un goûter est souvent offert lors des événements.

Le carnaval à Chissay



L'APEECH

Programme des manifestations 2023/2024 :

- 21 octobre : parcours et boum d'Halloween
- 11 novembre : après-midi jeux oika-oika
- 12 novembre : bourse aux jouets vêtements et puériculture
- 10 décembre : marché de Noël
- 22 décembre : spectacle de Noël
- 6 mars : carnaval
- 21 avril : brocante sur les bords du Cher
- 11 et 12 mai : rassemblement de Volkswagen anciennes (bords du Cher)
- Fête de l'école

Chiss' and VW
Week-end du 11-12 Mai

Buvette et restauration sur Place

Rassemblement de Volkswagen anciennes (moteur arrière)

Chissay-en-Touraine
Sur les bords du Cher

Gratuit Pour les exposants VW
2€ entrée visiteurs
Gratuit - 16 ans

Événement organisé par l'association des parents d'élèves de l'école de Chissay en Touraine, les bénéfices récoltés sont aux profits des enfants

Infos : apechissayentouraine@gmail.com 06 33 15 88 29

La Dingo Bolide



Marché de Noël



Halloween



Nous recherchons régulièrement des bénévoles pour nous aider quelques heures.
Pour nous contacter : apechissayentouraine@gmail.com

Année 2023

Le Club compte 75 adhérents.

Récapitulatif des activités et des sorties de l'année :

- Mercredi 25 janvier : Galette des rois
- Dimanche 5 février : repas annuel
- Mercredi 1 mars : tête de veau à Vallières les Grandes
- Samedi 25 mars : théâtre « les Chantiounes »
- Mercredi 29 mars : TF1 « les douze coups de midi »
- Jeudi 30 mars : sortie spectacle à Montlouis sur Loire « PLIASKA » le regard vers l'Est
- Voyage dans le Var du lundi 3 au dimanche 9 avril
- Mercredi 12 avril : Goûter de Pâques
- Quatre après-midi pétanque ont eu lieu les 11 mai, 8 juin, 6 juillet et 14 septembre
- Vendredi 12 mai visite du « Château le Clos Lucé », Déjeuner Renaissance servi en costume d'époque à l'Auberge du Prieuré
- Mercredi 14 juin : Repas de Printemps
- Mercredi 13 septembre : goûter de la rentrée
- Mercredi 28 septembre : tête de veau à Vallières les Grandes
- Du 9 au 16 octobre : croisière sur la Méditerranée
- Mercredi 18 octobre : repas d'automne
- Jeudi 9 novembre : restaurant la « Cave aux fouées » à Amboise
- Jeudi 30 novembre : Noël avant Noël
- Mercredi 6 décembre : sortie Montlouis sur Loire « la France en chanté »
- Dimanche 10 décembre : Marché de Noël
- Mercredi 20 décembre : Goûter de Noël avec spectacle



Spectacle du goûter de Noël



Jeux au club

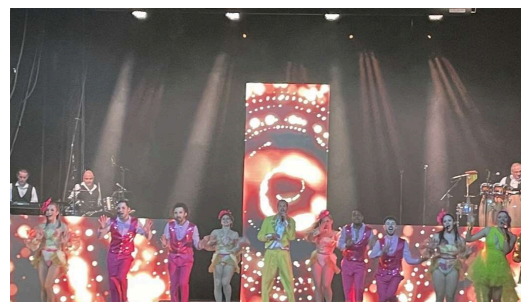

Spectacle « La France en chanté »

Nos goûters et repas à la salle polyvalente sont des moments conviviaux et festifs pour tous, ils permettent de se retrouver pour le plus grand bonheur des adhérents.

Le dimanche 10 décembre, le marché de Noël s'est déroulé avec de nombreux exposants. Cette année encore le père Noël est arrivé en calèche.

Le club propose tous les mardis des après-midi de jeux divers et les mercredis (hors vacances scolaires) de la danse en ligne et des danses de salon à la salle des fêtes Kléberte Agostinelli de 18h 30 à 20h.

Nous proposons également des séances cinéma à Montrichard en après-midi selon les films à l'affiche.

Une croisière sur le Rhin est prévue fin mai 2024.

Un jeudi par mois nous proposons un « sucré salé » qui consiste à un après-midi jeux-goûter se terminant par une collation.

Muriel et moi-même continuons de mettre tout en œuvre pour garder la dynamique du club. Je remercie tout le bureau pour leur présence à nos nombreuses manifestations.

Un atelier informatique de 12 séances de 2h a eu lieu dans la salle du club.

Douze adhérents ont pu profiter des excellents cours donnés par Benoît Djerbir.

Je remercie tous nos adhérents de leur participation aux activités du Club qui nous permet ainsi de le faire vivre. N'hésitez pas à venir nous rejoindre pour découvrir nos activités. Le repas annuel aura lieu le dimanche 24 mars 2024 sur le thème « hippies » et il est ouvert à tous.

Adhésion 23€ pour l'année

Amicalement, la présidente : Nicole Plassais



La cave aux fouées

La Ruche aux Arts de Chissay



La Ruche aux Arts de Chissay

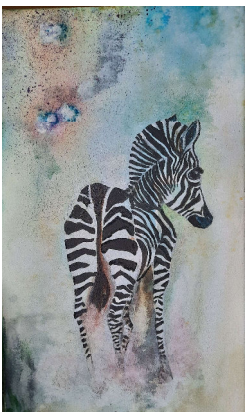

ELEH 2023



MTG 2023



MTG 2023



ELEH 2023



SR 2023

- Visites d'expositions diverses régionales du Bel Air à Truys en Décembre
- **Atelier libre chaque mercredi après-midi**
- 1 journée par mois « tous ensemble »
- Stages possibles avec 1 professionnel ou 1 expérimenté selon techniques proposées

Vous pouvez venir rencontrer les Abeilles et les Bourdons à La Ruche les mercredis après-midi de 14h à 17h30.

Contact : Atelier au 15 rue Etienne Denis – Chissay en Touraine

Email : rucheauxarts@outlook.com

Tel : 06 08 02 07 17



NP 2023



SR 2023



NP 2023



JG 2023

La société de chasse

Le bureau de la société de chasse vous souhaite une très bonne année 2024 et surtout une très bonne santé. Comme les années passées, nous remercions la municipalité de Chissay en Touraine, les propriétaires et également les habitants de notre commune de nous permettre de pratiquer notre activité.

Des battues sont organisées en toute sécurité et dans un esprit de convivialité.

Pour toutes questions concernant la chasse, n'hésitez à contacter le président ou un membre du bureau.



Président : Romain Germain, tél : 06 47 61 46 06

CHISSAY FITNESS FORM / BLÉRÉ FITNESS FORM

LE SPORT PLAISIR, LE PLAISIR DE FAIRE DU SPORT

Cours de Fitness à la salle polyvalente de CHISSAY

Circuit training / TAF-CAF / Body Fight / Yog'Zen Attitude / Pilate/Total Renfo

Rendez-vous les lundis, mardis et jeudis à la salle polyvalente de Chissay.

Comme vous le savez sans doute, il n'y a pas d'âge pour se mettre au sport. Que vous soyez adolescent ou proche de la soixantaine, le sport provoquera autant de bienfaits sur votre santé et votre bien-être.

Alors vous souhaitez commencer ou reprendre une activité physique et sportive ? Venez nous retrouver dans une ambiance zen ou tonique pour pratiquer en toute convivialité des activités sportives à CHISSAY.

Dans la salle, vous trouverez nos coachs pour vous expliquer quels exercices pratiquer, comment les faire, le nombre de répétitions à effectuer, etc... Grâce à leurs conseils professionnels, vous éviterez les mauvaises postures, voire les blessures, et mettrez toutes les chances de votre côté pour aller vers le but que vous vous êtes fixé.

Nos coachs sportifs Léa, Nicolas et Thomas sont tous diplômés et passionnés par leur métier.

Ainsi vous pourrez profiter de cours collectifs regroupant différents exercices pour tous les niveaux. Vous pourrez pratiquer des cours de PILATE (Renforcement des muscles profonds avec des exercices très doux), de TAF CAF (Taille/Cuisses Abdos Fessiers), de YOG'ZEN ATTITUDE (Combiné de Yoga et de Stretching), de BODY FIGHT (Chorégraphie de mouvements de Boxe) et bien d'autres activités sportives... tout en vous amusant.

Les différents cours donnés sont adaptés à tous les niveaux et à tous les âges. Et si besoin, nos coachs sont à votre écoute et toujours prêts pour vous proposer des options si le niveau vous semble trop élevé.

L'essentiel est de bouger, rire et partager un bon moment sportif tous ensemble.

L'adhésion de 180 € à l'année, vous permet de profiter également des cours dispensés à Bléré, au gymnase Balzac, tous les soirs de la semaine.

Au total, 16 heures de cours hebdomadaire sur les 2 salles.

Alors n'hésitez plus, venez nous rejoindre !!!

Sportivement vôtre !!

BLÉRÉ FITNESS FORM



COURS ET HORAIRES

Lundi avec LÉA:

19h00 – 19h45 = Body fight

19h45 – 20h30 = Circuit training.

Mardi avec Thomas :

18h45 – 19h30 = TAF / CAF

19h30 – 20h15 = Pilate

Jeudi avec NICOLAS :

18h30 – 19h15 = Total Renfo

19h15 – 20h00 = Yog'Zen attitude



Renseignements- tarifs-planning des cours :

INSTAGRAM : BLERE FITNESS FORM

MAIL : blerefitnessform@gmail.com

FACEBOOK : BLERE FITNESS FORM

La Gymnastique

ANNÉE 2023-2024

Venez nous rejoindre et vous détendre dans une très bonne ambiance.

Les cours, animés par notre dynamique Jean Claude, se déroulent à la salle polyvalente Kléberte Agostinelli de Chissay en Touraine le lundi de 16h30 à 17h30.

Pour tous renseignements :

Tél : 02 54 32 40 95 06 49 11 62 24 02 54 32 79 85



Base Aventure Canoë



Base Aventure Canoë, située à la maison éclusière, propose divers circuits de randonnées en canoë et kayak sur le Cher, avec son équipe de brevets d'état, guides de rivières et saisonniers pratiquants.

Un large panel de public est reçu : familles, couples, groupes, séminaires, centres de vacances, scolaires, fachs, ime, cyclotouristes, clubs et associations.

Grâce au professionnalisme de son équipe et coachs, le public bénéficie de briefings, aides et conseils techniques de navigation sur des parcours sécurisés par le Nec.

Ils permettent d'évoluer en toute quiétude au fil de l'eau et de découvrir le patrimoine historique et naturel de notre vallée si riche.

La base, structure fiscalisée, aussi impliquée sur la vallée du Cher organise avec Surfriders des nettoyages des berges en y invitant le public. Elle participe également à l'amélioration de la signalétique pour favoriser la navigation en canoë dans le Loir et Cher et l'Indre et Loire. Nos coachs dispensent des tutos et des techniques d'apprentissage en canoë et kayak et proposent aussi des stages d'initiation, perfectionnement et sessions d'entraînements pour des raids.



Au départ, des focus pertinents et techniques sont apportés à tout randonneur en canoë. Nous proposons des circuits nautiques sécurisés à partir de Montrichard, Chissay et Chisseaux via le château de Chenonceau ainsi que sur le Cher sauvage. Pour les groupes et entreprises, nous proposons aussi des encadrements avec guide historique vu la richesse des lieux et du patrimoine fluvestre.

Ouverture de la base d'avril à octobre - Hors saison /sur demande (mars et novembre selon la météo et niveaux d'eau).

CONTACT /RESERVATIONS 06 80 33 05 75

Mail: aventurecanoe@gmail.com Site: canoesurlecher.jimdo.com

Direction de la base 06 81 18 34 00

Frédéric ABADIE GUIDE DE RIVIÈRES/BREVET ETAT

Remerciements aux bénévoles et cadres, à Guillaume, Johann ABADIE, Marie Andrée Perrocheau, Anthony Robin et à l'intégralité du bureau.

Remerciements au Nec et à la mairie de Chissay ainsi qu'au personnel municipal et technique.

Nous sommes à votre écoute pour tous vos projets et vous souhaitons une excellente année 2024.

Sportivement.

Frédéric ABADIE



Dans la continuité de la coupe du monde rugby, avec quelques regrets comme beaucoup de supporters de l'équipe de France, le club de rugby de Chissay Montrichard continue son développement.

Participation à 2 tournois depuis septembre pour nos joueurs et joueuses de Rugby à 5 (Rugby mixte à partir de 16 ans, entraînement à Chissay tous les jeudis soirs). Avec l'arrivée de nouvelles joueuses, nous aurons bientôt une équipe féminine en plus des 2 équipes de garçons. Côté école de rugby effectif en hausse sur les 6, 8 et 10 ans, participation à plusieurs rassemblements départementaux et entraînements tous les samedis et mercredis matin à 10h30. Le baby rugby, ouvert dès 3 ans, fonctionne aussi le samedi matin à 10h30.

Nous prévoyons des retransmissions pour les matchs du tournoi des 6 nations début 2024 afin d'avoir des moments de convivialité avec le club et tous les supporters du rugby du canton.

Nous vous souhaitons une très bonne année 2024 et espérons vous retrouver de plus en plus nombreux durant cette nouvelle année.

Contact :

Eric Assaraf

mail : presidentercm41@gmail.com

Tel : 06 10 01 74 48

Président ERCM

(Entente Rugby Chissay Montrichard)

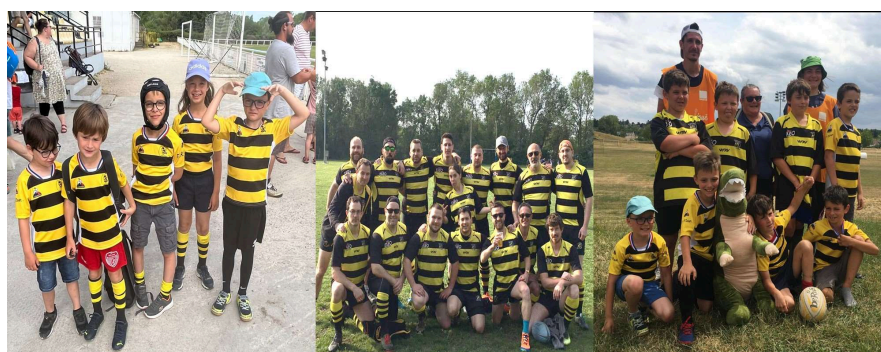

41 e A. R. C.



L'association 41e A.R.C. a été créé en 2012.

Notre activité principale est l'airsoft, à partir de 18 ans, où nous comptons une quinzaine d'adhérents, et une nouveauté 2022, la 1ere équipe de "Nerf" du Loir et Cher ouverte, à partir de 8 ans qui est dans l'attente d'une salle pour pouvoir jouer quand il fait mauvais.

Venez-vous amuser dans un environnement sécurisé et sérieux, sans vous prendre au sérieux !!

Nom du contact : M. Mauduit Ludovic

Numéro du contact : 06.13.84.07.01 ou 06.89.32.77.31

Email de contact : jeuxpleineair@gmail.com

Page Facebook : Nerf ---> Nerf 41

Airsoft ---> 41e ARC

U. S. R.



Brocante du 9 juillet 2023

Après un succès florissant pour son premier grand évènement, la brocante du 9 juillet 2023 au stade de Chissay, l'association USR rassemble ses membres au complet pour préparer les manifestations qui se dérouleront en 2024.

Nous vous souhaitons une très belle année 2024 !

Chez Nini

**Samedi 10 Février 2024
à 19h00**

Soirée Paëlla
Salle des fêtes de Saint Georges
Rue Marcel Bisault - 41400

Chez Nini
Refuge d'accueil

Animée par

Menu adulte 25€
1 verre de sangria+Paëlla
Fromage et Dessert

Menu enfant 12€ (<12ans)
Paëlla et dessert

Renseignements et réservations*
par téléphone au **06 67 67 40 22**

*Les réservations seront effectives dès réception du règlement

Refuge CHEZ NINI, 6 rue des abeilles- 41400 St Georges - cheznini.asso@gmail.com

L'association CHEZ NINI organise

**SOIRÉE
GUINGUETTE**

**Au stade de Chissay en Touraine
à partir de 19h**

Le Samedi 06 juillet 2024

Bal populaire et feu d'artifice à 23h

Restauration & buvette sur place

Plateau repas adulte	13€
Plateau repas enfant	5€ (< 10ans)

Réservation conseillée

Coordonnées: Tel 06-67-67-40-22 / Mail cheznini.asso@gmail.com
Les fonds récoltés durant cet événement sont entièrement au profit de l'association Chez Nini

L'AICEM



L'école de musique de Montrichard "AICEM"

Envie d'apprendre à jouer de la musique, à chanter ?

C'est à l'école de musique de Montrichard que vous pourrez découvrir, apprendre ou vous perfectionner.

C'est un lieu ouvert à tous, adultes et enfants dès 6 ans, associant plaisir, divertissement et savoir-faire grâce à notre équipe pédagogique de professeurs diplômés et passionnés.

Les enseignants proposent à la place du traditionnel cours de formation musicale, un cours de pratique collective au cours duquel les élèves découvriront les différents styles de musiques du monde, travailleront le langage musical, le rythme par la pratique corporelle et instrumentale, la voix et l'oreille.

Il est pratiqué un enseignement musical adapté qui respecte les envies et le projet de l'élève.

Différents instruments sont enseignés en individuel ou en petits groupes : Flûte, Trompette, Violon, Violoncelle, Guitare, Percussions, Piano, Clarinette.

Le prêt d'instrument est possible avec une participation financière, pour démarrer la pratique instrumentale.



Vous pouvez également rejoindre les musiciens de l'orchestre d'harmonie qui se retrouvent tous les samedis matin de 10h à 12h.

Nous vous attendons. N'hésitez plus !

Pour tous renseignements :

aicem.vdc@gmail.com

02 18 09 18 02

6 rue basse de Nanteuil 41400 Montrichard Val de cher



Réunion des placomusophiles

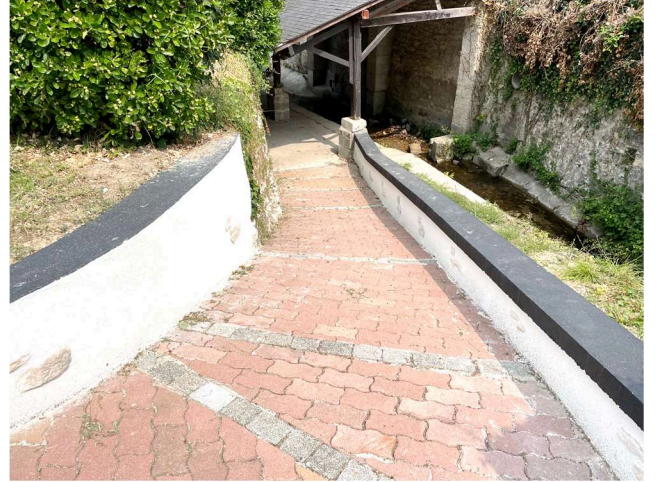

Aménagement de la descente du lavoir du château



Journée propreté sur les bords du Cher

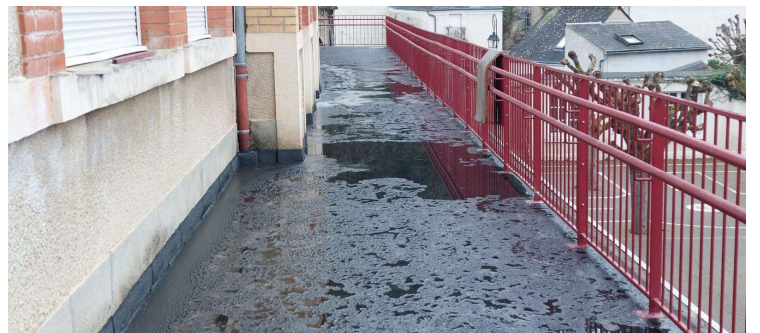
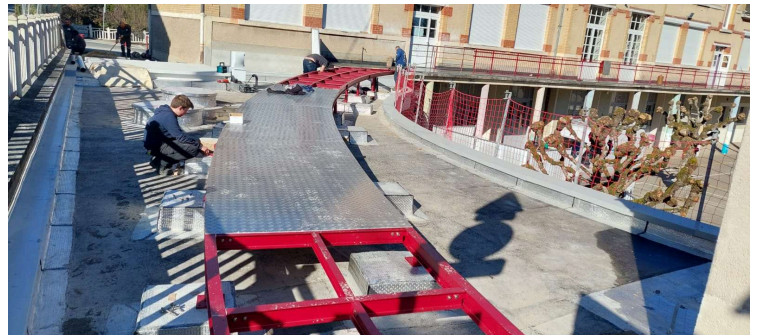

2023 en photos



Fin de mise en place de la chaudière

Inauguration des travaux de l'école

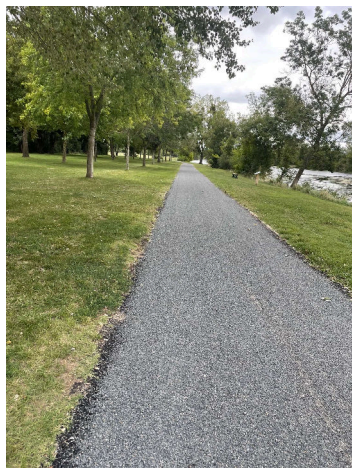

Fin des travaux de la véloroute

Réfection de la route
impasse des cerisiers



Marché de Noël

Repas des aînés avec notre doyenne de 101 ans

La Via Ligéria

Comme nous vous l'avons déjà annoncé, la commune a signé une convention avec l'association « Les haltes pèlerines en Loire Atlantique et Via Ligéria » afin de promouvoir les chemins de pèlerinage en Loir et Cher.

Pour soutenir cette initiative, le samedi 2 décembre a eu lieu l'inauguration de la borne mentionnant Chissay en Touraine comme première commune du Loir et Cher sur ce chemin de pèlerinage.

Cette nouvelle voie permet aux marcheurs de découvrir tous les atouts patrimoniaux, naturels, culturels, culinaires ou historiques de notre belle région.

Les randonneurs pourront également faire tamponner leur crédencial en preuve de leur passage.

Nous profitons de cette information pour renouveler à ceux qui souhaiteraient accueillir les romieux (pèlerins allant à Rome) de contacter la mairie. Et si vous voulez vous mettre en chemin ou tout simplement vous documenter, contactez l'association www.haltespelerines44.fr



Le crédencial



Le parcours de la Via Ligéria



Inauguration de la borne chisséenne



Chemin de mémoire - Ligne de démarcation

Du 21 au 26 novembre, a eu lieu l'exposition concernant « Le chemin de mémoire – Ligne de démarcation ». Vous avez été nombreux à la découvrir. Pour ceux qui n'auraient pu venir, vous pouvez voir cette exposition dans d'autres villages. (Voir liste ci-dessous). Vous pouvez également assister à la conférence donnée sur ce sujet à Thésée le samedi 20 janvier à 15 h ou à Saint Julien de Chédon le 27 janvier à 15h.

Une brochure reprenant tous les panneaux de l'exposition a été imprimée, elle est en vente à la mairie au prix de 5 €. N'hésitez pas à nous la demander. L'année prochaine sera installé près de l'église le panneau concernant Chissay en Touraine. Une inauguration sera également proposée.



Prochaines expositions en 2024 :

- Thésée – Pouillé : du 17 au 21 janvier
- St Julien de Chédon : du 24 au 28 janvier
- Angé : du 12 au 20 avril
- Saint Aignan sur Cher : du 6 au 10 mai
- Noyers sur Cher : du 13 au 17 mai
- Mareuil sur Cher : 31 août et 1^{er} septembre
- Bourré : 7 et 8 septembre

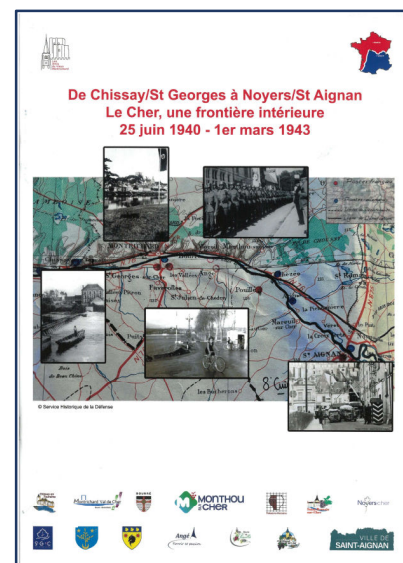

Brochure en vente à la mairie

Relais Petite Enfance itinérant (RPE) - Secteur de Montrichard

Communauté de communes Val de Cher Controis

Service de référence de l'accueil du jeune enfant pour les parents et les professionnels

- **Parents, futurs parents :**

Le R.P.E vous informe sur les modes d'accueil du territoire, sur le coût de la garde, les démarches à effectuer ; il favorise votre mise en relation avec les assistants maternels et vous accompagne dans le rôle de particulier employeur.

- **Professionnels :**

Le R.P.E soutient votre professionnalisation en :

- ↳ offrant un lieu d'information, d'échange et d'écoute, et un cadre pour échanger sur vos pratiques professionnelles ;
- ↳ proposant des ateliers d'éveil aux jeunes enfants que vous accueillez pour partager des moments en collectivité ;
- ↳ facilitant l'accès à la formation continue et en vous informant sur les possibilités d'évolution professionnelle.

Le Relais est un lieu gratuit, ouvert à tous, dont la fréquentation n'est pas obligatoire.

Les matinées accueils jeux

Chaque assistant maternel est invité à y participer sur inscription préalable. Elles offrent :

- aux assistants maternels : un espace d'échange des pratiques professionnelles basés sur la charte nationale d'accueil du jeune enfant
- aux enfants : un lieu de rencontres et d'éveil par le biais du jeu/découverte dans un climat sécurisant grâce à la proximité de l'adulte référent.

Le R.P.E de Montrichard est semi-itinérant. Le camion se déplace ponctuellement à la rencontre des enfants et professionnels dans les salles mise à disposition par les communes.

LE RPE À CHISSAY-EN-TOURAINES :

Merci à la commune qui a toujours réservé un accueil de qualité au Relais Petite Enfance.

- Des ateliers motricité ont été organisés à la salle polyvalente, idéale pour que les tout-petits puissent sauter, courir, ramper, lancer, attraper etc... Lors de ces matinées, une organisation de l'espace est pensée pour accompagner le développement psychomoteur de l'enfant.
- Le partenariat avec la bibliothèque, inauguré en 2022, s'est poursuivi et développé en 2023. Dans le cadre idéal de la bibliothèque, les tout-petits ont accès au livre, à la culture avec des propositions variées et adaptées préparées par Karine, animatrice de la bibliothèque et Evelyne, bénévole. Dans un second temps, les enfants peuvent manipuler des albums variés, en écouter la lecture par l'adulte. Une approche essentielle et ludique du livre permettant de sensibiliser les très jeunes enfants à la lecture et de réduire les inégalités en matière d'accès au livre et à la culture de l'écrit.
- La fête de Noël s'est déroulée mardi 12 décembre à la salle polyvalente autour de la représentation « Eveil en tous sens » proposée par la Caravane des Poètes.

Pour les parents, pour les assistants maternels, un aperçu des actions du RPE en 2023

- 4 séances d'analyse des pratiques professionnelles : encadrées par un psychologue, elles permettent aux assistants maternels de pouvoir échanger sur des questionnements soulevés lors de leur pratique quotidienne.
- Pour les familles et les professionnels, une conférence sur la place de la frustration dans la construction de l'enfant présentée par Christophe Agomessi, psychologue.
- Pour les professionnels, une réunion d'information sur la formation continue et les possibilités d'évolution de carrière.

N'hésitez pas à pousser la porte du RPE, renseignements et contact :

Stéphanie Pothier : 02 54 71 81 25 ou 06 47 57 40 42

Permanences sur rendez-vous à Montrichard, au 38 rue des Bois. www.val2c.fr

L'ESPACE FRANCE SERVICES

Vous avez besoin d'aide pour vos démarches administratives ?

Les conseillers France Services vous accompagnent dans vos démarches : immatriculation de véhicules, permis de conduire, impôts, prime d'activité, création d'un compte Améli, accès aux services en ligne...

France services est un guichet unique qui donne accès dans un seul et même lieu aux principaux organismes de services publics :

- le Ministère de l'Intérieur
- le Ministère de la Justice
- les Finances Publiques
- Pôle emploi
- l'Assurance retraite
- l'Assurance maladie
- la CAF
- la MSA
- la Poste

ACCÈS PRINCIPAL : 4 rue de la Chancellerie 41400 MONTRICHARD VAL DE CHER
(ou 2 bd Philippe Auguste pour les personnes à mobilité réduite)

HORAIRES : du lundi au vendredi de 8h30 à 12h00 et de 13h30 à 17h30

TÉLÉPHONE : 02 54 32 15 86

INTERLOCUTEURS : Zardouda BACHIRI – Camille VINCENT – Nancy LESSAULT

Prendre rendez-vous auprès de l'Espace France Services : 02 54 32 15 86



Caisse Primaire d'Assurance Maladie (CPAM)
Rendez-vous téléphoniques du lundi au vendredi.



Caisse d'Allocations Familiales (CAF)
Entretiens individuels sur RDV, par téléphone, ou en visio-conférence les lundis, mardis, jeudis de 9h à 12h et de 13h30 à 17h et le vendredi matin de 9h à 12h.



Direction Générale des Finances Publiques
Rendez-vous les lundis de 14h à 16h30 et les vendredis de 9h à 12h en présentiel et le mercredi après-midi en visioconférence.



Conciliateur de Justice
Rendez-vous les 1^{er} et 3^{èmes} mardis de chaque mois de 9h à 12h.



Pôle emploi
Un usager peut être accompagné dans ses démarches (inscription, actualisation, changement de situation...) par les agents de l'Espace France Service. Pour obtenir un RDV avec un agent de Pôle Emploi, l'usager peut appeler le 3949 ou utiliser son espace personnel.



Centre Communal d'Action Sociale et Service Logements de la Commune
Sur rendez-vous du lundi au vendredi de 8h30 à 12h et de 13h30 à 17h30.



Assurance Retraite (CARSAT)
Un usager peut être accompagné dans ses démarches pour un suivi du dossier et être mis en relation avec un conseiller de la CARSAT. Pour prendre rendez-vous contacter l'Espace France Services ou appeler le 3960 ou utiliser son espace personnel.



Ministère de l'intérieur-Agence Nationale des Titres Sécurisés (ANTS)
L'Espace France Services peut vous accompagner pour vos démarches ANTS (carte grises, permis de conduire...).



Ministère de la Justice – Conseil Départemental de l'Accès Au Droit de Loir et Cher
Entretien individuels 1^{er} mardis du mois de 13h30 à 16h30.



Mutualité Sociale Agricole
Un usager peut être accompagné dans ses démarches par les agents de l'Espace France Services.

Pour toute autre demande avec un autre partenaire ci-dessous n'hésitez pas à vous adresser à l'accueil de l'Espace France Services.

Cap Emploi – Service Pénitentiaire d'Insertion et de Probation du Loir et Cher (SPIP) – Union Départementale des Associations Familiales (UDAF) – Médiation Famille 41 – Soliha – Agence Départementale d'information sur le Logement – Armée de l'Air – Armée de Terre – Mission Locale du Blaisois – Interval – Centre d'information sur les Droits des Femmes et des Familles (CIDFF) – Agence d'Intérim Partenaire – Association de lutte contre l'illettrisme et le retour à l'emploi (A LIRE) – Opellia VRS 41 (vers un Réseau de soins) – GRETA Val de Loire – France Victimes 41 – Osons nous soigner – Centre de Ressources Illettrisme et Analphabétique – Mutuelle Générale de l'Éducation Nationale – Le Planning Familial 41- A2I (Actual Intérim Insertion) – WIMOOV – VIA Formations – Le Conseil Départemental de Loir et Cher – Luttons contre le harcèlement Sud 41 – UFC Que choisir.



L'équipe de l'Office de Tourisme Sud Val de Loire vous accueille au sein de ses 3 Maisons (Saint-Aignan, Montrichard, Selles sur Cher) afin de vous accompagner dans la redécouverte de votre territoire, du plus incontournable au plus insolite. Vous y trouverez :

- des inspirations pour vos sorties du week-end (restaurants, brocantes, sorties nature...)
- des billets à tarifs réduits (Zoo de Beauval, Chambord, Amboise...)
- des produits locaux (confiture de Cheverny, miel de Bourré, savons d'Angé...)

Professionnels du tourisme, rejoignez notre réseau de partenaires, nous vous accompagnons et vous aidons à rayonner en Sud Val de Loire.

Pour plus d'informations (horaires, agenda...) : RDV sur www.sudvalde Loire.fr

Maison du Tourisme de Saint Aignan – 60 rue Constant Ragot, 41110 Saint Aignan – 02 54 75 22 85

Maison du Tourisme de Montrichard – 67 rue Nationale, 41400 Montrichard – 02 54 32 05 10

Maison du Tourisme de Selles sur Cher – 26 rue de Sion, 41130 Selles sur Cher – 02 54 95 25 44

Boulangerie du Château

Taoufik ZETRINI – Yosra ZETRINI

6 rue du Chateau

41400 CHISSAY EN TOURAINE

Tél : 02 36 06 51 24

Horaires :

Lundi / Mardi / Jeudi / Vendredi

7h30 à 19h00

Mercredi / Dimanche

7h30 à 13h



Envie d'un Food Truck pour vos événements ?

Monthou Pizz'

Privatisez moi !!!

Vente à emporter

07 60 68 07 80



Retrouvez-moi tous les jeudis soirs de 16h à 22h
En face de l'église de Chissay en Touraine



CA CAILLAUD FILS
06 58 49 18 41

Mécanique Automobile
Diag. valise multimarque
Rénovation de phare
Nettoyage voiture

alexis.caillaud@live.fr



Sandra Concept

Décoratrice d'intérieur

www.sandraconcept.fr
06.73.87.68.35 sandraconcept@outlook.fr



PLOMBERIE - SANITAIRE - CHAUFFAGE

**AGENCEMENT DE SALLES DE BAIN - CHAUFFAGE FUEL ET GAZ
NOUVELLES ENERGIES - POMPES À CHALEUR**

INSTALLATION - ENTRETIEN - DÉPANNAGE

20 Le Canton - 41400 CHISSAY EN TOURAINE

Tél. 02 54 32 67 03 - 06 82 01 56 41

teddy.mekraoui@orange.fr



HODIMONT

*Serrurier
Metallier
Ferronnerie*

0678499616

Cloture

Portail

Escalier

Garde-corps

Toutes fermetures acier, aluminium,
pvc neuf et rénovation

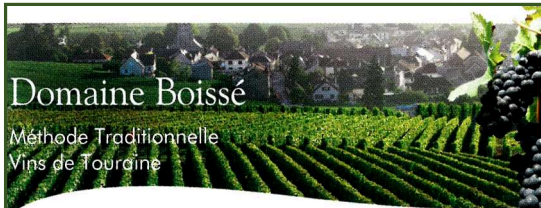

Domaine Boissé

Méthode Traditionnelle
Vins de Touraine

Michel Boissé

Viticulteur

19 rue du haut breton 41400 chissay en touraine

0681577128

0688969735

mboisse@orange.fr

LES 30 GLORIEUSES

Brocante

Achat - Vente - Succession
Débaras de Maison

Bistrot

Brevages et Grignotages
Locaux

108 Route de Montrichard
41400 Pontlevoy



Contact : Raphael
06 45 50 06 33



INCENDIE

"Votre sécurité au quotidien"



**MAINTENANCE ET INSTALLATION EXTINCTEUR
ALARME INTRUSION ET VIDÉO SURVEILLANCE**

06 65 49 25 91

**ALARME INCENDIE - BAES - RIA - DÉSENFUMAGE -
PLANS - FORMATIONS - DÉFIBRILLATEUR**

37460 - LOCHÉ SUR INDROIS

rj.incendie@gmail.com



LE PAIN DE LETABLE

06.31.47.18.18

lepain2letable@orange.fr

Jean-Baptiste GAULTIER

Pain au levain naturel issu de l'agriculture
biologique

LA SOPHROLOGIE



L'HARMONIE ENTRE
LE CORPS ET L'ESPRIT

ELODIE LUCAS
Sophrologue

Contact : E.Lucas,
sophrologue@outlook.fr
ou 06.04.00.17.33

Consultation à Chissay en Touraine



Chambre
Syndicale de la
Sophrologie

SUR RENDEZ-VOUS

Séance en individuelle ou en groupe
Particulier, associatif, milieu scolaire

Accompagnement personnalisé enfant,
adolescent et adulte

Pour toute personne
souhaitant un mieux
être dans son quotidien

Site internet : <https://elo410.wixsite.com/sophrologue>
Siret : 820 773 331 00013

LA BOULE DE POILS
Toiletage à domicile
06 03 41 17 34

LA BOULE D'OR
Hôtel Restaurant Bar

Appart.
soirée étape /pension

1 route de Tours
41400 Chissay en Touraine
Tél.02.54.32.32.09

hotellabouledor@orange.fr
Terrasse-parking privé-garage vélo

Peinture décoration d'intérieur
Revêtements muraux
Peinture extérieur

Bellefille Julianne
41400 Chissay en Touraine
07.81.76.65.27
julianne.bellefille37@gmail.com

zen animalae
Comportementaliste canin et félin
Retrouvez une relation harmonieuse avec votre animal

Mon métier est de vous aider à comprendre et trouver une solution à une problématique que vous avez avec votre animal : destructions, aboiements, malpropres...

Je vous propose également : reiki animal, communication animale, conseils avant adoption, dog-walker et pet-sitter.

N'hésitez pas à me contacter, je suis à votre disposition pour tout renseignement et à consulter mon site.

Site internet : www.zen-animalae.fr
Mail : zenanimalae@hotmail.com
Tel : 07.71.62.42.61

Arthur de Bellescize
Architecte

Chissay en Touraine
arthurdebellecize@gmail.com
07 77 38 15 91

TAXI VAL DU CHER Communes de Stationnement
CHISSAY EN TOURAINE
SAINT JULIEN DE CHÉDON

Taxi - Transports médicaux assis

Hospitalisation - Accident
Consultation - Traitement
Sortie d'hôpitaux
Urgence
Déplacement scolaire, privé

Liaison gares & aéroports
Véhicule grand confort,
climatisé

Pour tous renseignements Site : 435 342 74800011

06 88 18 52 76 - 02 54 32 71 32

MOTOS - MOTOCULTURE
• RÉPARATIONS • VENTES • ENTRETIEN
TOUTES MARQUES | NEUF ET OCCASION

SUR RENDEZ-VOUS

MOTOCULTURE DE PLAISANCE
MOTOS - QUADS SCOOTERS

Denis VERRIER
77 rue Basse
41400 Chissay-en-Touraine
06 81 85 44 79

Maison de la Presse

TABAC - PRESSE
LIBRAIRIE - PAPETERIE

NOUVEAU BORN FREE
free mobile

- Carterie
- Plans et Guides Touristiques
- Rayon enfant, jeux éducatifs
- Idées cadeaux...

FDJ
plein ciel

62, Rue Nationale - 41400 MONTRICHARD
Tél : 02 54 32 01 84 - Fax : 02 54 32 65 86 - mdpmontrichard@orange.fr



Communauté de Communes



VAL DE CHER
CONTROIS
Territoire de progrès

Le 16 octobre dernier, le conseil communautaire s'est réuni pour procéder à l'élection du nouvel exécutif de la Communauté de communes Val de Cher Controis. Pour endosser ses nouvelles fonctions de sénateur, Jean-Luc Brault a passé le relais de la présidence de la Communauté de communes à son 1^{er} vice-président et maire de Saint-Georges-sur-Cher, Jacques Paoletti

Les membres du bureau

- Jacques PAOLETTI, président, Saint-Georges-sur-Cher
- Stella COCHETON, vice-présidente en charge des finances, Selles-sur-Cher
- Jean-François MARINIER, vice-président en charge de l'eau/assainissement et GEMAPI, Monthou-sur-Cher
- Martine DELORD, vice-présidente en charge des ressources humaines, Le Controis-en-Sologne
- Christian SAUX, vice-président en charge du développement culturel et de la vie associative, Châteauvieux
- Christine OLIVIER, vice-présidente en charge de l'enfance-jeunesse et des services à la population, Pontlevoy
- Alain GOUTX, vice-président en charge de la gestion des aires d'accueil des gens du voyage, Pouillé
- Karine MICHOT, vice-présidente en charge de l'aménagement du territoire et du développement numérique, Le Controis-en-Sologne
- Jean-Jacques ROSET, vice-président en charge des infrastructures et des zones artisanales, Noyers-sur-Cher
- Damien HENAU, vice-président en charge du développement touristique, Mon-trichard Val de Cher
- Alain POMA, vice-président en charge du Plan Climat (PCAET) et de la mobilité, Châtillon-sur-Cher
- Bernard CORNEVIN, conseiller délégué aux centres aquatiques
- Patrick GIBAULT, conseiller délégué à l'agriculture
- Membres complémentaires : Bernard Biette, Éric Martellière, Olivier Racault, Éric Lacroix, Jean-Pierre Epiais, Éric Carnat et Pierre Langlais.

Chiffres clés

48 000
habitants

33
communes

55
élus communautaires

94 M€
de budget 2023

Votre territoire

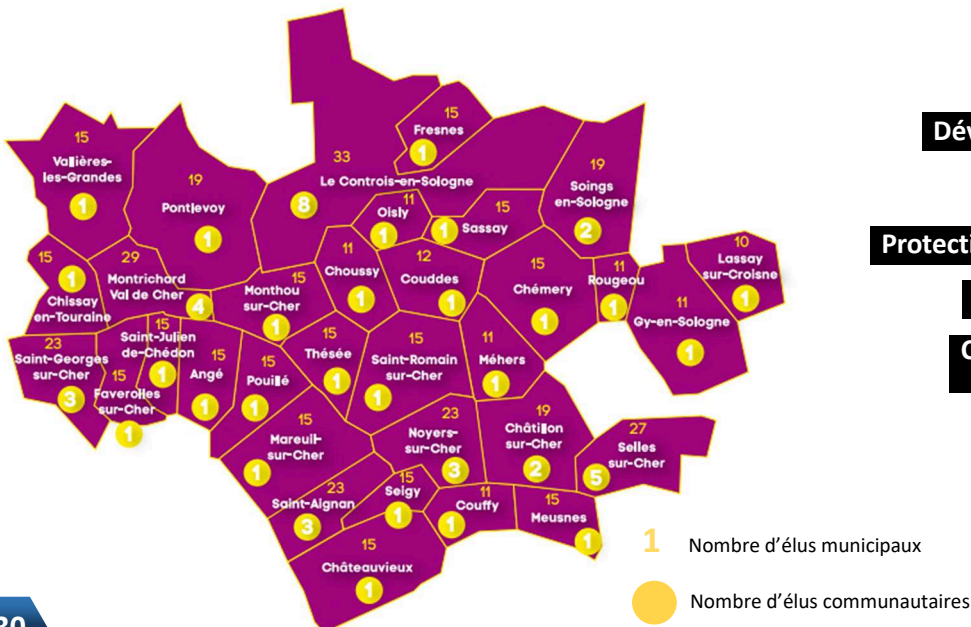

Nos missions

Développement économique et touristique

Aménagement de l'espace

Protection et mise en valeur de l'environnement

Politique du logement et du cadre de vie

Construction, entretien et fonctionnement d'équipements culturels et sportifs

Action sociale d'intérêt communautaire

Enfance jeunesse

Politique de santé

Politique culturelle, sportive et de loisirs



Agenda

VŒUX COMMUNAUTAIRES

MER. 17 JANVIER • 18 H 30
Soings-en-Sologne - Salle des fêtes
Cérémonie des vœux de la Communauté de communes

A ROUND IS A ROUND

VEN. 26 JANVIER
Feings - Théâtre du Grand Orme
Pièce par le Théâtre des Vallées

GÂCHIS-BOUZOUK

MER. 29 JANVIER
Sassay
Spectacle de Pile poil et cie

DIMANCHE EN FAMILLE

Spectacles jeune public autour d'« Éclats de lire » avec un spectacle suivi d'un goûter. Entrées de 5 € au profit des projets culturels des écoles primaires. Gratuit pour les moins de 12 ans.

DIM. 10 MARS • 16 H 00
Vallières-les-Grandes - Salle des fêtes
Sauve-mouton par la Cie Discrète

DIM. 7 AVRIL • 16 H 00
Selles-sur-Cher - Cinéma
Sauve-mouton par la Cie Discrète

DIM. 2 JUIN • 16 H 00
Mareuil-sur-Cher - Le Réveil
Sept histoires par la Cie Grand Tigre dans le cadre du salon du livre

FORUM JOBS D'ÉTÉ

SAM. 16 MARS • 09 H 00
Le Controis-en-Sologne
Forum jobs d'été pour les jeunes de 17 à 25 ans : jobs d'été, infos jeunes, animation, ...

L'HISTOIRE DE L'ARGENT

SAM. 30 MARS
Feings - Théâtre du Grand Orme
Pièce par la Cie Ricotta

GRIMACES EN CUISINE

MAR. 16 AVRIL
Feings - Théâtre du Grand Orme
Concert de l'Ensemble Orchestral de Loir-et-Cher

NEW TRAD FEST

VEN. 10 & SAM. 11 MAI
Saint-Aignan - Salles des fêtes
Festival de musiques actuelles autour de la musique traditionnelle et ses « revisitations »

CHACUN SA MUSE

DIM. 26 MAI
Saint-Aignan - Aux Bernardines
Concert Renaissance du Banquet du Roy dans le cadre d'un mini-festival Ronsard

MEUSNES IN JAZZ

SAM. 8 JUIN
Meusnes - Château de Quinçay

 Plus d'infos et autres manifestations sur www.val2c.fr & page facebook Val de Cher Controis
Attention, agenda prévisionnel.



Suivez toute l'actualité de votre Communauté de communes

 sur facebook

 sur www.val2c.fr

 sur linked in

 par newsletter



Pays de la Vallée du Cher et du Romorantinais



LE CONTRAT RÉGIONAL DE SOLIDARITÉ TERRITORIALE



Signataire d'un Contrat Régional de Solidarité Territoriale avec la région Centre -Val de Loire, c'est **11,713 millions d'euros** qui ont été alloués par la Région entre 2017 et 2023 pour soutenir les projets structurants portés par les communes, les deux communautés de communes, ainsi que les porteurs de projets privés. **Plus de 180 projets ont ainsi été financés sur le Territoire.**

Le contrat de 4ème génération arrive à son terme et le prochain, en partenariat étroit avec les deux communautés de communes, devrait débuter dans quelques mois.

Sur notre Territoire du sud Loir-et-Cher, le Pays de la vallée du Cher et du Romorantinais a accompagné de nombreux projets comme la création de la Maison de Santé de Selles-sur-Cher, ou encore l'aménagement en cours de la véloroute Cœur de France à vélo,

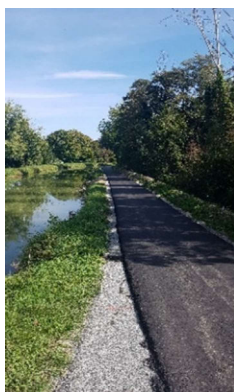

mais aussi la perméabilisation de la cour d'école de Saint-Aignan, l'aménagement de la bibliothèque de Monthou-sur-Cher ou la réhabilitation de la porte des Béliers à Romorantin...



Contact Pays : Julien BEAUDON
direction@pvcr41.fr

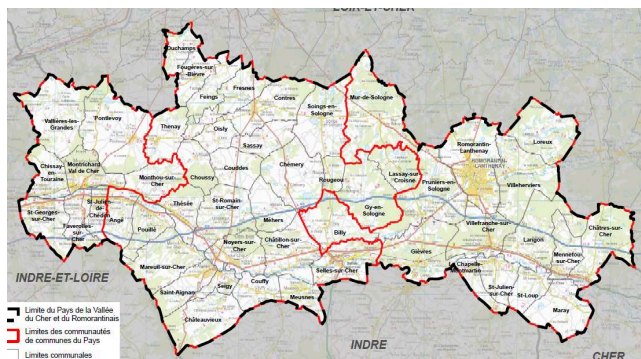

LE CONSEILLER EN ÉNERGIE PARTAGÉ



Le « Conseiller en Énergie Partagé » accompagne les communes et associations du Pays désireuses d'améliorer la performance énergétique de leurs bâtiments. En 2023, le C.E.P. est intervenu en appui technique sur plusieurs projets, dont notamment la rénovation et l'isolation de l'école de Chissay-en-Touraine et l'installation de sa chaufferie biomasse, ou encore les travaux d'isolation du logement communal de Vallières-les-Grandes.



Contact Pays : Emmanuel CHARONNET
cep@pvcr41.fr

LE PROJET ALIMENTAIRE DE TERRITOIRE

Le Pays a été lauréat pour porter ce projet. En 2023, plusieurs actions de sensibilisation ont été menées :

- Formations culinaires auprès du personnel de restauration scolaire de plusieurs écoles,
- Ateliers de « sensibilisation / réflexion » auprès des scolaires de cycle 3, comme à Châtres-sur-Cher, Mennetou, Pouillé, Mareuil ou encore à Fresnes.
- Élaboration d'un projet Climagri, qui a réuni les acteurs locaux en vue de diviser les émissions directes et indirectes des gaz à effets de serre à l'échéance 2050.

contact@pvcr41.fr



LABEL PAYS D'ART ET D'HISTOIRE



Le Pays de la vallée du Cher et du Romorantinais s'est vu décerner le label « Pays d'Art et d'Histoire » le 11 septembre 2014 par le Ministère de la Culture et de la Communication.

Il qualifie les territoires qui s'engagent dans une démarche active de médiation et de valorisation de leur patrimoine dans toute leur diversité, de la Préhistoire à l'architecture du XXI^e siècle.

Les collectivités territoriales distinguées, s'engagent alors, par le biais d'une convention décennale signée avec le ministère de la Culture et de la Communication, à renforcer leurs politiques de valorisation des patrimoines.

Toutes nos actions et publications sont en ligne et téléchargeables gratuitement sur notre site



Contact Pays : Valérie CHAPEAU

contact@pvcr41.fr

LEADER - PROGRAMME EUROPÉEN POUR LE DÉVELOPPEMENT RURAL



Le programme européen LEADER est porté par le Pays de la vallée du Cher et du Romorantinais pour la période 2023-2027.

L'installation du Comité de programmation a eu lieu mercredi 11 octobre 2023 dans les locaux de la Majo à Romorantin, où Jean-Luc BROUTIN a été élu Président du GAL*. C'est lors de ce Comité de programmation, constitué d'acteurs publics et privés, que les projets sont présentés et évalués, afin de valider ou non leur éligibilité et l'accord de subvention.



Pour cette nouvelle stratégie du programme LEADER 2023-2027, il s'agit de : « **Valoriser les ressources d'aujourd'hui, inventer les ressources de demain pour le renouveau économique, la transition écologique et la cohésion sociale du territoire de la vallée du Cher et du Romorantinais** ».

Elle s'adresse toujours aussi bien à des porteurs de projets publics que privés (associations, entreprises...).

L'enveloppe FEADER allouée pour la période 2023-2027 s'élève à 905 000 €, dont une partie dédiée au financement de l'animation. Les porteurs de projets peuvent d'ores et déjà contacter la chargée de mission LEADER pour de plus amples renseignements.

** Un GAL est un Groupe d'Action Locale : il s'agit de l'ensemble des acteurs qui mettent en place le programme LEADER sur le territoire du Pays.*



Contact Pays : Camille GILLET

leader@pvcr41.fr

RETROUVEZ TOUTE L'ACTUALITE DU PAYS DE LA VALLEE DU CHER ET DU ROMORANTINAI SUR SON SITE INTERNET

www.pays-sud41.fr



Sarl DECO-PIERRE Foulon

Fabrication artisanale

Dallages - Vasques - Statues - Poteries
Fontaines - Salons de Jardin
En pierre reconstituée

3 route de Tours - 41400 CHISSAY EN TOURAINE
02 54 32 38 64

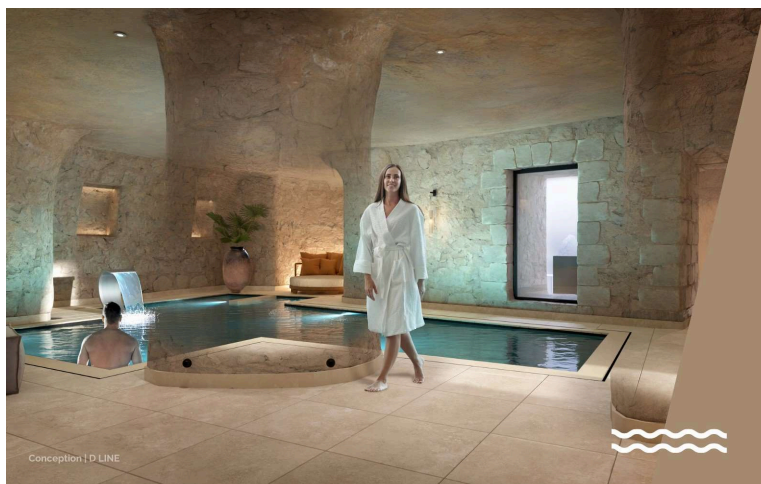

Conception | D LINE



CHÂTEAU DE CHISSAY
HÔTEL & SPA

Les anciennes habitations troglodytiques du Château de Chissay deviennent désormais un Spa Troglo hors du temps.

Ouverture
SAISON 2024

1-3 Place Paul Boncour | 41400 - Chissay-en-Touraine
Tél: 02 54 32 32 01 | email: contact@chateaudechissay.com

VOTRE conseiller, VOTRE partenaire **AYEZ LE Réflexe Géomètre-Expert**



Tél. : 02 54 32 14 37

22 avenue des Platanes
41400 MONTRICHARD

www.geoplus.pro



ALLOUARD ERIC

TERRASSEMENT TRAVAUX PUBLICS

02 47 57 24 95 - 06 80 70 91 01

ZI La Boitardière - 190 chemin du Roi - 37530 CHARGÉ

NC CRÉATIONS

Peinture & aérographie

Réparation toutes carrosseries

Travail des métaux

Soudure Alu & Inox



02 54 75 44 51 / 06 07 54 16 76

www.nccreations.fr

nc.creations@orange.fr

3 Beaune Village - 41400 chissay en touraine

AGENCE
MAES
ARCHITECTES



45 rue des déportés
37150 BLÉRÉ
Tél. 02 47 23 59 59
www.agence-maes.fr

PEYON



LES PROFESSIONNELS DE LA MENUISERIE

ALU / PVC / BOIS

FENÊTRE VÉRANDA ESCALIER

56, rue des Ormes - 37530 Nazelles-Négron
Tel : 02 47 30 69 69 Mail : contact@peyon.fr



Plomberie Chauffage
Dépannage
Installation neuve & rénovation

2. route de St Aignan - 41400 FAVEROLLES s/ CHER
06 30 11 46 57



S.I.A.A.M.



S.I.A.A.M. (Syndicat d'Assainissement de Montrichard Val de Cher)
64, route de Tours – BOURRÉ – 41400 MONTRICHARD VAL DE CHER
Tél : 02.54.32.61.58 / mail : siaam@orange.fr



Chissay en Touraine



Faverolles/Cher



Monthou/Cher



Entre Tradition et Modernité, nous construisons l'Avenir

Montrichard-Val-de-Cher



Pontlevoy



Ici ! La vie a un sens
Saint Julien de Chédon



Angé



Mareuil sur Cher



Pouillé



St Georges sur Cher



Vallières les Grandes

Le SYNDICAT INTERCOMMUNAL D'ASSAINISSEMENT COLLECTIF DE L'AGGLOMERATION DE MONTRICHARD (S.I.A.A.M.) regroupe 11 communes, soit une superficie de 265 km² et une population totale > 16 075 habitants.

Le S.I.A.A.M exploite la station d'épuration d'une capacité de 22 500 équivalent par habitant située au lieu-dit « La Varenne » à Chissay-en-Touraine.

En 2022, la station d'épuration a traité 1 480 m³ d'effluents journaliers qui ont produits 144 tonnes de boues, équivalent à 7 200 équivalent par habitant.

Le syndicat intercommunal exerce les compétences suivantes :

- 1) Collecte des eaux usées.
- 2) Transport des eaux usées (réseau constitué par toute canalisation dont l'extrémité correspond à un dispositif d'assainissement).
- 3) Traitement des eaux usées.
- 4) Contrôle des eaux parasites.
- 5) Contrôle des nouveaux branchements au réseau d'assainissement collectif sur l'ensemble des communes adhérentes au S.I.A.A.M.

Le Syndicat effectue l'entretien de ses postes de refoulement situés dans les communes membres.

Depuis le 11 janvier 2011, par arrêté du président, le SIAAM a autorité pour contrôler les branchements au réseau d'assainissement collectif des installations privées et publiques, lors des transactions immobilières et de fonds de commerce, sur l'ensemble des communes adhérentes au SIAAM.

Depuis le 1^{er} janvier 2020, toutes les communes du Syndicat ont transféré la compétence de la gestion et de l'entretien de l'ensemble de leur réseau d'assainissement collectif au SIAAM. Aussi, l'établissement préserve 198,180 km de canalisation de transfert d'eaux usées.

Le syndicat est géré par un organe délibérant composé de délégués élus par les conseils municipaux des communes adhérentes (1 délégué titulaire et 1 délégué suppléant).

BILAN DE L'ANNÉE 2023

- Travaux d'extension du réseau d'assainissement collectif sur Montrichard, Commune Déléguée de Montrichard Val de Cher au lieu-dit « les Demeures de la Tour ».
- Travaux de réhabilitation du réseau d'assainissement collectif à Saint Georges-sur-Cher (réseau rond-point de la RD 976).
- L'étude du schéma directeur est terminée. Ce document améliore la connaissance, la gestion et le fonctionnement du système d'assainissement des eaux usées. Son descriptif détaillé des ouvrages de collecte et de transport des eaux usées est utile dans le cadre du repérage des points à améliorer. Il permet également de prendre en compte les travaux réalisés et à exécuter sur les ouvrages du SIAAM.

PROJETS 2024

- Travaux d'extension du réseau d'assainissement collectif sur la Commune Déléguée de Montrichard au lieu-dit « coteau Rouet » et sur la Commune de Saint-Georges-sur-Cher au lieu-dit « les Raimbaudières ».
- Travaux de réhabilitation sur la Commune de Pontlevoy aux lieu-dit « Chevière et Point du Jour » et sur la Commune de Monthou-sur-Cher sur la « R.D.21 ».
- Travaux de chemisage sur la Commune déléguée de Montrichard « Rue de Sully ».
- Optimisation du traitement des boues (Station d'Épuration) remplacement de la presse à vis.

INFOS

Il est formellement interdit de réaliser ou de faire réaliser des travaux de raccordement sans l'autorisation préalable du SIAAM.

Depuis le 1^{er} janvier 2013, le SIAAM assure la mise en place de la boîte de branchement qui est à la charge de l'abonné. Un délai de 2 ans est autorisation selon la législation en vigueur pour effectuer le raccordement au réseau d'assainissement collectif.

Dans le cadre d'un bien immobilier neuf, le SIAAM pourra faire vérifier par un agent du syndicat que les installations privées et les branchements sont corrects avant tout raccordement au réseau public.

TARIFS 2023 POUR LES 11 COMMUNES ADHÉRENTES

- Abonnement annuel	: 50 €
- Redevance (rejet eaux usées)	: 2 €/m ³
- Taxe de droit de raccordement	: 1 400 €
- Forfait acquisition d'une boîte de branchement	: 1 700 €
- Demande de diagnostic (contrôle)	: 205 €
- Contre-visite de contrôle (après travaux éventuels)	: 110 €
- Intervention technique (tarif horaire)	: 110 €
- Nettoyage de siphon	: 45 €
- Débouchage canalisation	: 3 €/ml
- Passage caméra + rapport	: 5 €/ml

CONTACTS INTERVENTIONS TECHNIQUES ET CONTRÔLES

Tél : 02.54.32.72.23 ou le 06.42.10.54.65 / mail : siaamstep@orange.fr

Du lundi au jeudi : 8 heures à 12 heures et de 13h30 à 17 heures.

Vendredi : 8 heures à 12 heures.

du vendredi à partir de 12h00 au lundi 8h00 : Établissements 37/41 au 02.47.57.06.11

CONTACT SECRETARIAT (64, Route de Tours BOURRÉ 41400 Montrichard Val de Cher)

Tél : 02.54.32.61.58 / mail : siaam@orange.fr

Du lundi au vendredi : 8h30 à 12h



S.I.A.E.P.



Val de Cher

Président : M. VALADE Jean-Michel

1^{er} Vice Président : M. DUPONT Daniel

2^{ème} Vice Président : M. THIÉLIN Yannick

Syndicat Intercommunal d'Adduction d'Eau Potable

1 rue des Fauvettes

41400 MONTRICHARD VAL DE CHER

Tél : 02 54 32 07 83 accueil@siaepvaldecher.fr

Le Syndicat assure en régie directe la production et la distribution d'eau potable sur les communes de Montrichard Val de Cher, Chissay en Touraine, Angé, Pouillé, Mareuil sur Cher, Faverolles sur Cher, St Julien de Chédon, St Georges sur Cher et une partie de la commune de Monthou sur Cher « Route des Vaublins, pour une population totale de 13 000 habitants et 7 656 abonnés sur 324 km de réseau.

Horaires d'ouverture :

Le secrétariat est assuré par Mmes GODEAU Barbara et HAUDEBERT Jacqueline du lundi au vendredi de 9h00 à 12h00 et de 13h30 à 16h30 (fermé le mercredi).

Les services techniques sont assurés par Mrs JOUANNEAU Jean-François - FOUILLET Damien – JOSEPH Denis - PINON Pierre - CHERTEMPS Xavier - VIEULLE Steven - DONZET Loïc et COTTIER Martial, du lundi au vendredi de 8h00 à 12h00 et de 13h30 à 17h00. Un service d'astreinte est assuré en dehors de ces horaires d'ouverture, il suffit de composer le n° d'urgence.

Pour les problèmes administratifs (factures, réclamations...) et les fuites peu importantes, manques de pression... merci d'appeler les jours d'ouverture du secrétariat.



N° d'urgence : 02 54 32 07 83

(24h/24 - 7j/7)

Activités réalisées au cours de l'année 2023 :

- ☞ Changement de compteurs d'eau potable et pose de compteurs avec module radio
- ☞ Création de branchements neufs
- ☞ Comblement des forages de Chissay en Touraine
- ☞ Réhabilitation du réservoir sur tour de St Georges-sur-Cher
- ☞ Réfection d'un surpresseur à Chissay en Touraine
- ☞ Mise à jour du SIG (Système Informatique Géographique)
- ☞ Renouvellement de conduites AEP sur les communes d'Angé et Montrichard Val de Cher
- ☞ Réfection d'enrobés sur les communes du syndicat suite aux travaux réalisés sur le réseau d'eau potable
- ☞ Fermeture du surpresseur de Vallagon et réfection du surpresseur et stockage du Poliveau à Bourré
- ☞ Fermeture du surpresseur du « Canton » et bouclage par 850 m de conduite d'eau en régie avec la participation de la mairie de Chissay en Touraine
- ☞ Entretien du patrimoine immobilier

Prévisions 2024 :

- ✓ Réfection de branchements en plomb
- ✓ Pose de compteurs avec module radio (environ 1000 compteurs)
- ✓ Réhabilitation du réservoir sur tour de Pouillé
- ✓ Etude en vue du transfert de compétences à la Communauté de Communes Val de Cher Controis au 1^{er} janvier 2025
Renouvellement d'une conduite « Rue de Pontcher » et « Route d'Amboise » à Montrichard Val de Cher
- ✓ Déplacement d'une conduite d'eau potable qui se trouve en partie privée à Angé (600 m avec reprise des branchements)

Informations diverses

- ❖ **Pensez à protéger votre compteur avec du polystyrène en période hivernale.**
- ❖ Le remplacement d'un compteur gelé est à la charge de l'abonné.
- ❖ N'oubliez pas de vérifier de temps en temps votre consommation d'eau en contrôlant votre compteur.
- ❖ Il est rappelé aux abonnés que toutes facilités doivent être accordées aux agents du service des eaux pour le relevé du compteur ainsi que pour son remplacement.

Informations diverses

De nombreuses fuites (environ 35 000 m³ soit 70 châteaux d'eau) ont été répertoriées cette année chez les abonnés, nous invitons donc ces derniers à une plus grande vigilance.

⇒ **Une fuite détectée est une facture maîtrisée.**

Sur l'ensemble des courriers envoyés aux abonnés pour surconsommation seulement 1/3 de réponses reçues.

En cas de fuites sur les canalisations d'eau potable après compteur

Il est rappelé que les fuites après compteur sont à la charge de l'abonné. Toutefois, les modalités de plafonnement de la facture, appelées « l'écrêtement », ont été mises en place par le décret n° 2012-1078 du 24 septembre 2012 relatif à la facturation en cas de fuites sur les canalisations d'eau potable après compteur. Renseignez-vous auprès du secrétariat pour connaître les modalités d'application et la marche à suivre.



Ne sont pas prises en compte les fuites sur les appareils ménagers et les équipements sanitaires ou de chauffage ainsi que sur les robinets extérieurs, arrosages automatiques...



*Afin de mieux informer et alerter ses abonnés en temps réel, le syndicat s'est équipé du système d'information **PANNEAUPOCKET**.*

Vous y trouverez des informations pratiques tel que le règlement du service, les coupures d'eau pour cause de fuite avec la localisation, les prévisions de travaux, les périodes de relève des compteurs d'eau...

Cette application est gratuite, il n'est pas nécessaire de créer un compte et aucune donnée personnelle n'est demandée.

Modalités de facturation :

→ Depuis le 1^{er} janvier 2020 : l'eau et l'assainissement sont regroupés sur la même facture (2 factures par an : 1 estimative et 1 solde)

→ Depuis le 1^{er} janvier 2021 : plusieurs moyens de paiements sont proposés (prélèvement mensuel, paiement en ligne, paiement de proximité chez les buralistes, prélèvement automatique annuel, chèque à envoyer au SGC de Romorantin)

Pour tous problèmes liés aux problèmes de règlement, merci de contacter le SGC de Romorantin.

Le SIAEP VAL DE CHER n'est pas habilité à gérer les encaissements ; ceux-ci sont gérés par la Trésorerie de Romorantin-Lanthenav.

	Exercice 2021	Exercice 2022
Indicateurs descriptifs des services		
Prix TTC du service au m ³ pour 120 m ³ [€/m ³]	2,07	2,2
Indicateurs de performance		
Taux de conformité des prélèvements sur les eaux distribuées réalisés au titre du contrôle sanitaire par rapport aux limites de qualité pour ce qui concerne la microbiologie	100%	100%
Taux de conformité des prélèvements sur les eaux distribuées réalisés au titre du contrôle sanitaire par rapport aux limites de qualité pour ce qui concerne les paramètres physico-chimiques	100%	100%

	Exercice 2021	Exercice 2022
Indicateurs de performance		
Indice de connaissance et de gestion patrimoniale des réseaux d'eau potable	120	120
Rendement du réseau de distribution	90,6%	92,3%
Indice linéaire des volumes non comptés [m ³ /km/jour]	0,7	0,6
Indice linéaire de pertes en réseau [m ³ /km/jour]	0,6	0,5
Taux moyen de renouvellement des réseaux d'eau potable	0%	0,25 %
Indice d'avancement de la protection de la ressource en eau	94,7%	100 %



MANDAR Sylvain
 1 rue du Haut Breton
 41400 CHISSAY EN TOURAINE
 06 27 13 02 72 ou 02 54 32 85 60 (en soirée)

*Maçonnerie générale
 Réhabilitation de maison rurale
 Pose de matériaux anciens
 Carrelage / Faïence / Dallage*

Coiffure Mixte

L'amélie

mélo

*Du mardi au vendredi : 09h00/12h30 - 13h30/18h30
 Fermé le mercredi matin
 Samedi : 08h30/17h00
 02.54.32.36.52*

QUINCAILLERIE
 OUTILLAGE - GAZ

Cuvier - Javelier

41400 MONTRICHARD
 Tél 02 54 32 00 77

cuvier@cuvierjavelier.fr

*Dépôt : Zone industrielle
 Produits Métallurgiques - Air liquide*

Charlotte BÄRFUSS
 Créatrice de chapeaux

49 rue Basse
 41400 Chissay en Touraine
 Sur RDV : 02 54 32 96 01

BRIAULT
 CONSTRUCTION

NOTRE SAVOIR-FAIRE

- + Gros Œuvre
 • Neuf • Réhabilitation
- + Maçonnerie traditionnelle
 • Neuf • Rénovation • Taille de pierre

11 boulevard de l'industrie
 37530 NAZELLES - NEGRON
 ☎ 02.47.23.26.10 - ✉ briault@briault.fr

Conception
 Création
 Entretien

Redonnez des couleurs à vos extérieurs

TESSIER PAYSAGE
 Parcs et jardins

02-54-32-53-87

41400 FAVEROLLES/CHER
 37600 LOCHES

Web: tessierpaysage.com
tessierpaysage@gmail.com

Maçonnerie
 Abattage
 Elagage
 Cloture
 Nettoyage écologique
 des supports
 Toile d'ombrage

SIRET: 503535800016 APE 8130Z

R²

Conseil · Installation · Maintenance
L'énergie d'éclairer

ECLAIRAGE SPORTIF
 MISE EN LUMIERE & MISE EN VALEUR DU PATRIMOINE
 PANNEAUX D'INFORMATION
 FEUX TRICOLORES
 BORNES ELECTRIQUES EXTERIEURES
 ECLAIRAGE PUBLIC
 RESEAU DE DISTRIBUTION

www.r2e2.fr - r.robinet@r2e2.fr - 06 80 59 64 69 - Noyers-sur-Cher



SARLU
L'ATELIER DU CHÂTELIER

St Georges sur Cher

Ludovic Nail, 4 le Châtelier, 41400 St Georges sur Cher



Venez concrétiser vos projets

- Menuiserie générale
- Agencements intérieurs/extérieurs
- Aménagements de vans/fourgons
- Rénovations en tout genres
- Créations de meubles époxy, industriels

☎ +33 6 63 45 82 94 f i
✉ latelierduchatelier@gmail.com

A Fleur d'eau

Artisan Fleuriste
Toutes compositions florales



5, place Bretonneau
41400 Saint-Georges-sur-Cher
02 54 32 40 04



Règlement par

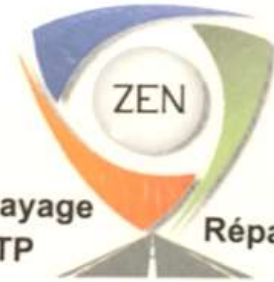

Balayage TP Réparation

Évolution

06.25.16.10.41

cedric.zenevolution@gmail.com

Secrétariat

06.24.07.71.72

emilie.zenevolution@gmail.com

Votre Partenaire
sur vos chantiers

ZEN EVOLUTION
ZA Le Clos des
Raimbaudières
41400 St Georges sur Cher

TOP GARAGE ROTHON

1 LES ROCHERONS,
41000, CHISSAY EN TOURAINE
02 54 32 32 33

Herve ROTHON

Mécanique Générale - Tolerie - Peinture - Restauration Véhicules Anciens - Camping-Car

carrosserie.rothon@wanadoo.fr

Du Lundi au Vendredi,
De 8h00 à 12h00 et de 14h00 à 18h00



WWW.TOP-GARAGE.FR



CRÈMES - LIQUEURS
EAUX DE VIE

62 route de Tours
41400 CHISSAY en TOURAINE

02 54 32 32 05

www.distillerie-giardot.fr

Ouvert 7j/7 de Pâques à fin septembre de 14h30 à 19h30
et d'octobre à Pâques du lundi au samedi de 14h30 à 19h30

Votre syndicat d'enlèvement et d'élimination des ordures ménagères

LES ORDURES MÉNAGÈRES

Elles sont collectées **chaque semaine**. Le bac gris de collecte **ne doit contenir que des déchets non recyclables**.



Rappels :

- La poubelle doit être **sortie la veille du jour de la collecte**.
- En cas de jour férié, les collectes sont assurées normalement, à l'**exception des 1^{er} janvier, 1^{er} mai et 25 décembre** : si la collecte tombe l'un de ces 3 jours, celle-ci est décalée au lendemain, ainsi que les tournées qui suivent durant la semaine, jusqu'au samedi.
- Le contenu du bac est directement transporté vers un incinérateur ou un centre d'enfouissement. **Pensez-y ! N'y jetez pas de déchets recyclables ou dangereux.**

Besoin d'un bac ? APPELEZ LE 0 800 350 103

- Emménagement, déménagement, nouvelle habitation.
- Changement de volume, selon la taille de la famille.
- Réparation, vol ou disparition du bac.

Afin de simplifier les échanges d'information lors de l'appel,

merci de vous munir du numéro inscrit sous le code barre de l'étiquette au dos de votre bac.



DÉCHÈTERIES : Billy | Contres - Le Controis-en-Sologne | Montrichard Val de Cher | Noyers/Cher

Horaires d'ouverture

Du 1^{er} octobre au 31 mars

Lundi :	10h-12h 14h-17h
Mardi :	fermées
Mercredi :	10h-12h 14h-17h
Jeudi :	10h-12h fermées
Vendredi :	10h-12h 14h-17h
Samedi :	10h-12h 14h-17h

Du 1^{er} avril au 30 septembre

Lundi :	9h30-12h 14h-18h
Mardi :	9h30-12h 14h-18h
Mercredi :	9h30-12h 14h-18h
Jeudi :	9h30-12h fermées
Vendredi :	9h30-12h 14h-18h
Samedi :	9h30-12h 14h-18h

Fermeture les dimanches et jours fériés.

Fonctionnement :

Carte d'accès SMIEEOM obligatoire, à demander à l'agent d'accueil si vous ne l'avez pas encore.

Le dépôt en déchèterie est **gratuit pour les particuliers habitant notre territoire**, à raison de 1m³ par jour et par type de déchets, de 2m³ par jour pour les déchets verts.

Il est payant pour les professionnels.



AIDE FINANCIÈRE À L'ACHAT DE COMPOSTEUR

Vous souhaitez passer au compostage individuel de vos biodéchets ?

Le SMIEEOM propose **une aide financière d'un maximum de 40 €** à l'achat de votre composteur.

Formulaire de demande disponible sur www.smieeom.fr, ou à récupérer par mail : info@smieeom.fr ou sur appel téléphonique : 02 54 75 76 66

LES DÉCHETS RECYCLABLES

Déposés dans les colonnes de tri des Eco Points, ils sont ensuite pour la plupart recyclés, ou traités dans des installations spécifiques. Trier ses déchets demande de la rigueur et de l'organisation à la maison, au travail et même en vacances !

En cas de doute sur le tri ou pour trouver un Eco Point : www.smieeom.fr ou 02 54 75 76 66

POUR TOUTE INFORMATION SUR NOS SERVICES,

APPELEZ LE 02 54 75 76 66 :

- Mise à disposition de sacs de pré-tri, Petit Guide de tri, Réglette de tri, Guide de compostage, Stop-pub...,
- Aide à l'achat de composteurs,
- Réception de l'Eco du Tri dans votre boîte aux lettres,
- Abonnement à la newsletter : www.smieeom.fr



DEFI DECHETS 2024



Participez au **Défi déchets** proposé par le SMIEEOM et Sologne Nature Environnement. De janvier à avril 2024, pesez vos déchets, **apprenez à réduire les quantités jetées** dans la poubelle grise, grâce à des **ateliers Zéro Déchets** : confection d'emballages réutilisables, fabrication de produits cosmétiques, cuisine anti-gaspi, compostage.

Devenez la famille Défi déchets de votre commune !

Informations & inscriptions : 02 54 76 27 18 // 07 61 47 81 71 // preventiondechets.smieeom@gmail.com

RETOUR EN IMAGES 2023



Février

Ouverture de la déchèterie du Controis-en-Sologne.

Mars

Conférence Zéro déchet de Jérémie Pichon à St-Georges/Cher.

Septembre

Installation de nouvelles colonnes de tri aériennes au design cubique et coloré.

Repair Café en mars, juin & octobre

Mur-de-Sologne, Contres, Bourré.

Novembre

SERD 2023 à Selles/Cher : réduction et recyclage des emballages.

Informations pratiques

Numéros d'urgence



Pompiers

43 rue des bois
41400 Montrichard Val de Cher
02 54 32 02 10



Gendarmerie

rue Ormeau Maindrault
41400 Montrichard Val de Cher
02 54 75 71 00

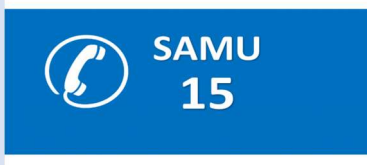

Contre le harcèlement



Médecins

Santé – Bien-être

Sophrologue



Maison Médicale, 371 rue Général de Gaulle,
41400 ST GEORGES/CHER, 02 54 32 18 17
Cabinet Médical, 8 rue Basse de Nanteuil,
41400 MONTRICHARD, 02 54 71 24 01



LUCAS ÉLODIE
41400 CHISSAY EN TOURAINE
06 04 00 17 33

Dentiste



Dr FREY-CARBONELLE
45 rue de Beaune Village
41400
CHISSAY EN TOURAINE
02 54 32 87 88

Vétérinaire



CLINIQUE
VÉTÉRINAIRE BEAUNE
45 rue de Beaune Village
41400
CHISSAY EN TOURAINE
02 54 32 07 29



Infirmiers

Cabinet
371 rue du G^{al} de Gaulle
41400
S^t GEORGES SUR CHER
06 45 76 55 06

Pharmacies



Pharmacie Montparnasse, 3 rd-pt Montparnasse, 41400 FAVEROLLES SUR CHER, 02 54 32 27 20
Pharmacie des Vignes, 375 rue Général de Gaulle, 41400 ST GEORGES/CHER, 02 54 32 30 10
Pharmacie des Arcades, 19 rue Nationale, 41400 MONTRICHARD VAL DE CHER, 02 54 32 00 20
Pharmacie du Donjon, 48 rue Nationale, 41400 MONTRICHARD VAL DE CHER, 02 54 32 04 18

Administrations

Mairie



20 rue Etienne Denis
41400 CHISSAY en TOURAINE
02 54 32 32 20

Bibliothèque



20 rue Etienne Denis
41400 CHISSAY en TOURAINE
02 54 71 33 12

École



2 rue Octave PERRET
41400 CHISSAY en TOURAINE
02 54 32 86 69

Relais Poste



Bureau de tabac Le Garage à tabac
6 route de Vierzon
41400 CHISSAY en TOURAINE
02 54 32 65 16

Communauté de communes

Hôpital



VAL DE CHER
CONTROIS
Territoire de progrès

15A rue des Entrepreneurs
41700 LE CONTROIS
EN SOLOGNE
02 54 79 15 50



14 rue des Bois
41400 MONTRICHARD
VAL DE CHER
02 54 75 70 00

Assistantes Maternelles

Madame CHÉDOZEAU Émilie
1 rue du Champ des Oiseaux
41400 Chissay en Touraine
02 54 71 56 99 / 06 59 19 44 38

Madame LE BERRE-SÉVENO Corinne
24 rue Basse
41400 Chissay en Touraine
02 54 32 41 18



Madame CAMPO Agnès
5 rue du Champ des Oiseaux
41400 Chissay en Touraine
06 72 92 94 67

Madame MASSÉ Nadine
1 rue de la Chaimbauderie
41400 Chissay en Touraine
09 66 82 57 70 / 06 50 67 41 59

Tourisme



Hôtels - Restaurants :

Hôtel

Château de Chissay
1 place Paul Boncour
02 54 32 32 01

La Boule d'Or
1 route de Tours
02 54 32 32 09

Château de le Menaudière
144 route d'Amboise
02 54 71 23 45



Office de tourisme

67 rue Nationale
41400 MONTRICHARD VAL DE CHER
02 54 32 05 10

Chambres d'hôtes

La Mascotte
Madame ÉVRARD
2 rue du Château
02 54 32 71 61

Madame JAEP
27 rue de Beaune
Village
06 07 74 55 09



La maison des Oiseaux
Madame GRESLÉ
2 rue du Champ
des Oiseaux
(Gîte de France 3 épis)
06 36 88 27 29

La Ravaudière
Madame NÉCHET
2 rue du Haut Breton
02 54 71 07 88
06 84 11 74 52

Gîtes

La Grange Rouge
Madame VANLITH – GALLOIS
5 route de la Grange Rouge
0+6 80 08 33 18

Le Gîte des Écureuils
Madame PLASSAIS
3 chemin des Écureuils
06 81 80 25 41

Au Soleil joyeux
Monsieur PÉLISSIER
49 rue Basse
06 62 55 37 10

Maison d'Artiste
Madame BILLY
7 rue du Château



L'Orée du Cher
Madame HARDION
18 rue de Beaune Village
02 54 75 00 13



La Maisonnette
6 rue Paul Boncour



Le Clos des Livaudières
Madame MOING
63 rue Basse
06 32 83 10 84

Monsieur TERMEAU
17 rue de Beaune
Les Côteaux
06 15 18 12 83

Le Relais de Touraine
35 rue Basse
06 86 73 72 81

Les Clefs du Cher
1 rue de la Gare
06 52 78 48 24



Funéplus
Réseau Funéraire

**POMPES FUNÈBRES
MARBRERIE
CHAMBRE FUNÉRAIRE**

FORGET



- Organisations complètes d'obsèques
- Monuments, caveaux
- Contrats obsèques
- Fleurs artificielles...



MONTRICHARD

12 avenue de la Gare
41400 MONTRICHARD

Tél. 02 54 32 29 77

Fax 02 54 32 38 56

BLERE

1 rue des Regains
37150 BLERE

Tél. 02 47 23 00 33

Fax 02 47 23 88 20

pompes-funèbres-forget@orange.fr forget-pompes-funèbres@orange.fr

Crinoline

*Retouches & Couture - Mercerie
Cosmétique - Bagagerie*

Place du Général de Gaulle
MONTRICHARD

06 71 45 04 38 | 02 54 71 09 89

HORAIRES

Lundi - Mercredi au samedi : 8h30 à 12h30 / 14h à 19h
Mardi : fermé
Dimanche : 9h30 à 12h30

SUPER



Chissay en Touraine



DRIVE
coursesu.com



location 



BILLETTERIE
SPECTACLES

Rue de Chenonceaux - Tél. 02 54 71 64 64

HORAIRES

LUNDI / MARDI / JEUDI / VENDREDI
8H00 - 12H30 ET 14H00 - 19H30

MERCREDI FERMÉ

SAMEDI
8H15 - 12H30 ET 14H00 - 20H00

DIMANCHE
16H00 - 18H00

6 ROUTE DE VIERZON
41400 CHISSAY EN TOURAINE
TEL : 06.82.14.46.27



TABAC / VAPE / CBD

RELAIS POSTE

POINT CARTE GRISE

REPRODUCTION DE CLES

LOTO / EUROMILLIONS / PARIONS SPORT / AMIGO / GRATTAJE

BOISSONS FRAICHES / SPIRITUEUX / VINS

BONBONS / CARTES POKEMON / SODAS

PAIEMENT DE FACTURES D'EAU / EXCES DE VITESSE

POINT NICKEL

A TABAC